



SECRETARÍA DE LA CONTRALORÍA GENERAL

5 al Millar

Gastos por Comprobar:

Relación de documentación comprobatoria:

Nombre: Timoteo de Jesús Melquiades

Comisión a: Cajeme, Sonora.

Período de: 27 al 29 de marzo de 2023.

Oficio de Comisión: ECOP-DV-0331/2023
MEMORANDUM NO.115A/2023

Cheque No. _____ de Fecha: _____ Importe \$ 1,300.00

Vehículo Asignado _____

Gastos Programados

Banco: Bancomer Cuenta: _____

\$ 1,300.00

Toda entrega por concepto de "Gastos a Comprobar" deberá quedar cubierta ante la Dirección General de Administración y Control Presupuestal, al siguiente día hábil de concluida la Comisión.

Firma de conformidad

Firma de Persona Comisionada

Firma de Recepción y Fecha

No.	Fecha	Factura	Prestador de Servicio/ Concepto	Importe
1	28/03/2023	63323	consumo, esta factura se tomará por la cantidad de \$243.50	243.50
2	30/03/2023	715222	consumo	71.40
3	30/03/2023	74026610	consumo	174.50
4	30/03/2023	4465028	consumo	140.00
5	28/03/2023	63322	consumo	424.60
6	30/03/2023	21070	consumo	176.00
7	30/03/2023	391451199	consumo	70.00
8				
9				
10				
11				
12				
13				
14				
15				
16				
17				
18				
19				
20			gasto no comprobable	

Subtotal Gastos	\$	1,300.00
Efectivo Devuelto	\$	0.00
Importe del Cheque	\$	1,300.00



SECRETARÍA DE LA
**CONTRALORÍA
GENERAL**
GOBIERNO
DE SONORA

Dirección General de Evaluación y Control de Obra Pública
Secretaría de la Contraloría General
Oficio: ECOP-DV-0331/2023.
Hermosillo, Sonora a 23 de marzo del 2023.
"2023: Año de Adolfo de la Huerta"

Asunto: Se comisiona

ING. TIMOTEO DE JESÚS MELQUIADES.
Presente.-

Con fundamento en el Artículo 17, fracción I del Reglamento Interior de esta Secretaría, y en relación a las Cláusulas Primera, Segunda, Tercera y Sexta del contrato de Prestación de Servicios Profesionales por Honorarios suscrito entre la Secretaría con Usted, se le comisiona para que, en compañía del Ing. Luis Enrique Torres Federico, realice la verificación física de las obras anexas a este oficio, correspondientes a programade recurso Estatal, las obras se encuentran ubicadas en el municipio de Cajeme, Sonora.

Dicha comisión comprende los días 27 y 28 de marzo del año en curso, para lo cual dispondrá de 1 día de viáticos y 1 día de gastos de camino con cargo a los recursos del 2 al millar estatal, debiendo rendir un informe escrito con las conclusiones respectivas.

Agradeciendo su atención, me reitero a sus órdenes para cualquier duda o aclaración.

ATENTAMENTE.

ING. VÍCTOR EFRAÍN FIGUEROA MIRANDA.
Director General.



SECRETARIA DE LA CONTRALORIA GENERAL
DIRECCIÓN GENERAL DE EVALUACIÓN
Y CONTROL DE OBRA PÚBLICA

HERMOSILLO, SONORA

Hermosillo, Sonora

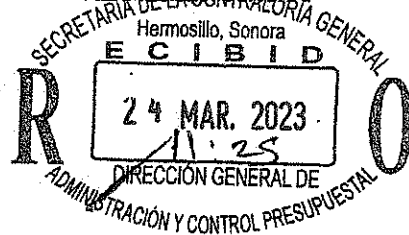

C.c.p. Lic. David López Huguez. Director General de Administración y Control Presupuestal de la S.C.G. Presente.

Lic. Ángela Beatriz Beltrán Figueroa. Director de Recursos Financieros y Materiales. Presente.

Archivo

RGF/LMN/CGGV

Centro de Gobierno, Edificio Hermosillo, Segundo Nivel, Blvd. Paseo del Río y Galeana

Hermosillo, Sonora, Teléfono (662) 217 1885, (662) 217 2517.

www.sonora.gob.mx

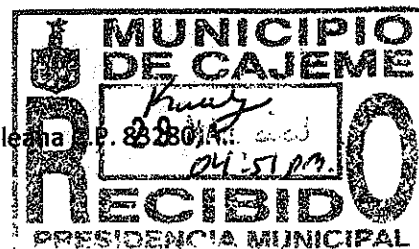



SECRETARÍA DE LA
**CONTRALORÍA
GENERAL**
GOBIERNO
DE SONORA

**SOLICITUD DE GASTOS DE VIÁTICOS
(GASTOS A COMPROBAR)**

FECHA: 23 de marzo del 2023		CLAVES PRESUPUESTARIAS: 1060000900 1304E103O02133A1 375011 2311EM1300 1060000900 1304E103O02133A1 375021 2311EM1300
ADSCRIPCIÓN: Secretaría de la Contraloría General		
UNIDAD RESPONSABLE: 1060000900 Dirección General de Evaluación y Control de Obra Pública		
UNIDAD EJECUTORA: 1304E103O02133A1 FISCAL.CTRL.EVAL.GEST.P.		
NOMBRE DEL PRESTADOR DE SERVICIOS PROFESIONALES COMISIONADO: Ing. Timoteo De Jesús Melquiades.		
PUESTO FUNCIONAL: Honorarios.		
DESTINO: Cajeme, Sonora.		
MOTIVO: Se le comisiona para que, en compañía del Ing. Luis Enrique Torres Federico, realice la verificación física de las obras anexas a este oficio, correspondientes a programade recurso Estatal; las obras se encuentran ubicadas en el municipio de Cajeme, Sonora. Según oficio de comisión No. ECOP-DV-0331/2023.		
PERIODO DE LA COMISIÓN: 27 y 28 de marzo del 2023		POR INSTRUCCIONES DE: Ing. Víctor Efraín Figueroa Miranda. Director General de Evaluación y Control de Obra Pública.
NÚMERO DE DÍAS	COSTO POR DÍA	TOTAL POR DÍA
Viáticos: 1 día	\$700.00	\$700.00
Gastos de camino: 1 día	\$300.00	\$300.00
SUMA TOTAL:		\$1,000.00
OBSERVACIONES: Con cargo a los recursos del 2 al millar estatal.		
RECIBÍ DE LA CAJA DE GOBIERNO LA CANTIDAD DE: \$1,000.00 (mil pesos 00/100 M.N)		
PERSONAL COMISIONADO ING. TIMOTEO DE JESÚS MELQUIADES JEMT61022462A	SOLICITA - RECIBE LIC. DAVID LOPEZ HUGUEZ DIRECTOR GENERAL DE ADMINISTRACIÓN Y CONTROL PRESUPUESTAL	AUTORIZA ING. VÍCTOR EFRAÍN FIGUEROA MIRANDA. DIRECTOR GENERAL DE EVALUACIÓN Y CONTROL DE OBRA PÚBLICA.

1mm

Y

Centro de Gobierno, Edificio Hermosillo, Segundo Nivel, Blvd. Paseo del Río y Galeana C.P. 83280,
Hermosillo, Sonora, Teléfono (662) 217 1885, (662) 217 2517.

www.sonora.gob.mx

ANEXO AL OFICIO ECOP-DV-0331/2023						
DIAS DE VERIFICACION	OBRA	CONTRATO	LOCALIDAD	MUNICIPIO	PROGRAMA	
27 de marzo del 2023	REHABILITACIÓN DE PAVIMENTO A BASE DE RECARPETEO CON CONCRETO ASFÁLTICO, VARIAS VIALIDADES DEL SECTOR NORTE, EN EL MUNICIPIO DE CAJEME, SONORA.	SIDUR-ED-22-122	VARIAS	CAJEME	ESTATAL	
28 de marzo del 2023	REHABILITACIÓN DE PAVIMENTO A BASE DE RECARPETEO CON CONCRETO ASFÁLTICO, VARIAS VIALIDADES DEL SECTOR CENTRO NORTE, EN EL MUNICIPIO DE CAJEME, SONORA.	SIDUR-ED-22-126	VARIAS	CAJEME	ESTATAL	

R



SECRETARÍA DE LA
**CONTRALORÍA
GENERAL**
GOBIERNO
DE **SONORA**

Dirección General de Evaluación y Control de Obra Pública.

Memorándum No. 115A/2023.

Hermosillo, Sonora, a 28 de marzo de 2023.

"2023: Año de Adolfo de la Huerta"

PARA: LIC. DAVID LOPEZ HUGUEZ.

Director General de Administración y Control Presupuestal.

DE: ING. VÍCTOR EFRAÍN FIGUEROA MIRANDA.

Director General de Evaluación y Control de Obra Pública.

En alcance al oficio No. ECOP-DV-0331/2023 a nombre del Ing. Timoteo de Jesús Melquiades, hago de su conocimiento que se extiende la fecha de comisión hasta el día 29 de marzo del año en curso, por lo tanto, se solicita 1 día más de gastos de camino con cargo a los recursos del 2 al millar estatal. Se anexa solicitud de viáticos.

Sin otro particular por el momento, reciba un cordial saludo.

ATENTAMENTE,

C.c.p. Minutario
LMN/CGGV

lmn

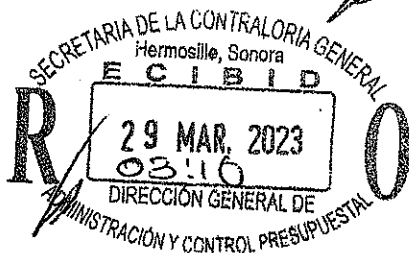

SECRETARÍA DE LA CONTRALORIA GENERAL
DIRECCIÓN GENERAL DE EVALUACIÓN
Y CONTROL DE OBRA PÚBLICA
HERMOSILLO, SONORA.



SECRETARÍA DE LA
**CONTRALORÍA
GENERAL**
GOBIERNO
DE SONORA

**SOLICITUD DE GASTOS DE VIÁTICOS
(GASTOS A COMPROBAR)**

FECHA: 28 de marzo del 2023		CLAVES PRESUPUESTARIAS: 1060000900 1304E103O02133A1 375021 2311EM1300
ADSCRIPCIÓN: Secretaría de la Contraloría General		
UNIDAD RESPONSABLE: 1060000900 Dirección General de Evaluación y Control de Obra Pública		
UNIDAD EJECUTORA: 1304E103O02133A1 FISCAL.CTRL.EVAL.GEST.P.		
NOMBRE DEL PRESTADOR DE SERVICIOS PROFESIONALES COMISIONADO: Ing. Timoteo De Jesús Melquiades.		
PUESTO FUNCIONAL: Honorarios.		
DESTINO: Cajeme, Sonora.		
MOTIVO: Se le comisiona para que, en compañía del Ing. Luis Enrique Torres Federjco, realice la verificación física de las obras anexas a este oficio, correspondientes a programade recurso Estatal, las obras se encuentran ubicadas en el municipio de Cajeme, Sonora. Según oficio de comisión No. ECOP-DV-0331/2023 y el memorándum No. 115A/2023.		
PERIODO DE LA COMISIÓN: 29 de marzo del 2023		POR INSTRUCCIONES DE: Ing. Víctor Efraín Figueroa Miranda. Director General de Evaluación y Control de Obra Pública.
NÚMERO DE DÍAS	COSTO POR DÍA	TOTAL POR DÍA
Gastos de camino: 1 día	\$300.00	\$300.00
SUMA TOTAL:		\$300.00
OBSERVACIONES: Con cargo a los recursos del 2 al millar estatal.		
RECIBÍ DE LA CAJA DE GOBIERNO LA CANTIDAD DE: \$300.00 (trescientos pesos 00/100 M.N)		
PERSONAL COMISIONADO ING. TIMOTEO DE JESÚS MELQUIADES JEMT61022462A	SOLICITA – RECIBE LIC. DAVID LOPEZ HUGUEZ DIRECTOR GENERAL DE ADMINISTRACIÓN Y CONTROL PRESUPUESTAL	AUTORIZA  ING. VÍCTOR EFRAÍN FIGUEROA MIRANDA. DIRECTOR GENERAL DE EVALUACIÓN Y CONTROL DE OBRA PÚBLICA.

Ing. Víctor Efraín Figueroa Miranda
Director General De Evaluación y Control de Obra Pública
Secretaría de la Contraloría General

En cumplimiento a lo dispuesto en el oficio de comisión No. ECOP-DV-0331/2023, de fecha 23 de marzo del 2023, se me comisiona para que en compañía de la Ing. Luis Enrique Torres Federico se realice la verificación física de la obras indicadas, correspondiente al Programa de Recurso Estatal, las obras se encuentra ubicada en el municipio de Cajeme, Sonora.

A continuación, se hace un desglose de las actividades realizadas:

El día 27 de marzo del 2023, se realizó el traslado a la localidad para verificación física a las siguientes obras:

Nombre de la Obra: "Rehabilitación de pavimento a base recarpeteo con concreto asfaltico, varias vialidades del sector norte, en el municipio de Cajeme, Sonora.

Contrato: SIDUR-ED-22-122.

Programa: ESTATAL.

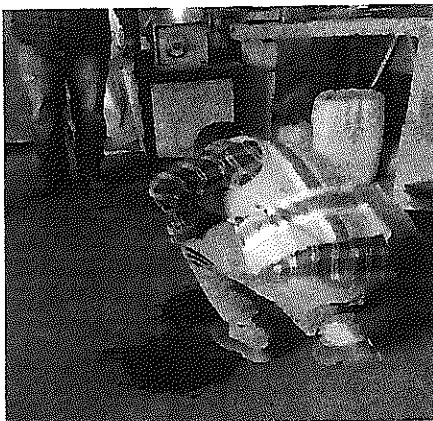
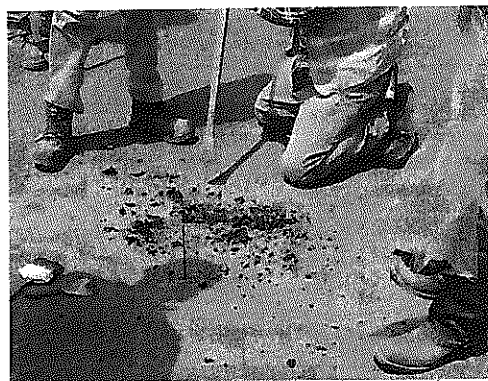
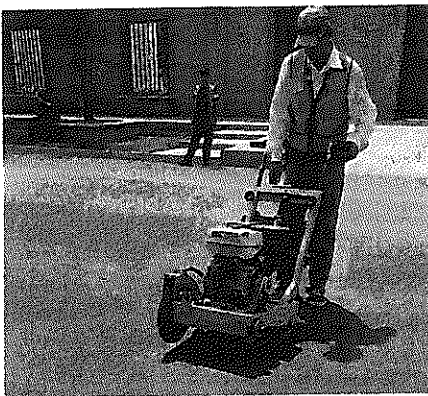

El día 27 de marzo se presenció el muestreo de la carpeta asfáltica, en la calle Benito Juárez entre Miguel Hidalgo e Ignacio Pesqueira para realizar el ensayo correspondiente y determinar el contenido de cemento asfáltico de la carpeta asfáltica, existente, estando presente personal de SIDUR, Tesia Construcciones y Oestec de México. El día 28 se realizó la extracción del cemento asfáltico en las instalaciones de LAMSYCO LABORATORIOS.

Nombre de la Obra: "Rehabilitación de pavimento a base recarpeteo con concreto asfáltico, varias vialidades del sector centro norte, en el municipio de Cajeme, Sonora.

Contrato: SIDUR-ED-22-126.

Programa: ESTATAL.



El día 27 de marzo se presenció el muestreo de la carpeta asfáltica, en la calle Benito Juárez entre Miguel Hidalgo e Ignacio Pesqueira para realizar el ensayo correspondiente y determinar el contenido de cemento asfáltico de la carpeta asfáltica, existente, estando presente personal de SIDUR, Ingenieros Civiles y Oestec de México.

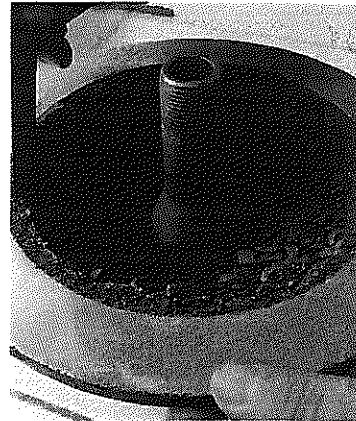
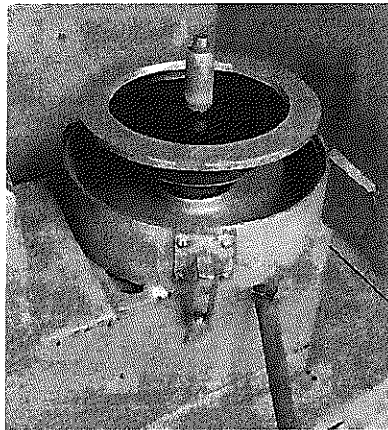

El día 29 se continuó con los ensayos para la extracción del cemento asfáltico de la carpeta asfáltica en las instalaciones de LAMSYCO LABORATORIOS.

Conclusión:

Habiéndose concluido las actividades de verificación física de las obras el día 28 de febrero se realizó traslado a la ciudad de Hermosillo, Sonora.

Se anexa copia de oficio de comisión.

ATENTAMENTE

Timoteo De Jesús Melquiades

Tipo comprobante: I Ingreso



HOTELES Y RESTAURANTES CAFE CAFE S. de R.L de C.V.

R.F.C. HRC160620H33
Calle Sinaloa #161 C.P. 85000
Entre Guerrero e Hidalgo
Col. Centro 1 Cd. Obregón, Sonora

FACTURA: FRO63323

FECHA/HORA DE CERTIFICACIÓN
2023-03-28T09:26:36

FECHA DE EMISIÓN

2023-03-28 08:26:28

VERSIÓN CFDI: 3.3

Folio Fiscal

304E333A-112D-419C-9E1C-CAEC4FB24798

No. Certificado Digital

00001000000504827317

No. Serie Certificado SAT

00001000000504204971

Lugar de expedición

85000

Regimen Fiscal: 601 General de Ley Personas Morales

RECEPTOR DEL COMPROBANTE FISCAL

NO. DE CLIENTE: 430

CLIENTE: GOBIERNO DEL ESTADO DE SONORA

CALLE: COMONFORT Y DR. PALIZA

NO: S/N No Int:

HERMOSILLO

CP: 83260

RFC: GES790913CT0

COLONIA: CENTENARIO

CIUDAD: HERMOSILLO

MUNICIPIO O DELEGACION: HERMOSILLO

ESTADO: SONORA

PAÍS: MÉXICO

CANT.	UNIDAD	CODIGO	CVE. SAT	DESCRIPCIÓN	P/U	IMPORTE
01	E48	1	90101500	CONSUMO	\$240.86	\$240.86

Cantidad con letra:

DOSCIENTOS SETENTA Y NUEVE PESOS 40/100 M.N.

Uso CFDI:

G03 Gastos en general

Subtotal:

\$240.86

Iva 16.00%:

\$38.54

CFDI Relacionado:

Método de Pago:

PAGO EN PARCIALIDADES O
DIFERIDO PPD

Forma de pago:

28 TARJETA DE DEBITO

Total:

\$279.40



Cadena Original Del Complemento De Certificación Digital Del Sat

11.01304E333A-112D-419C-9E1C-CAEC4FB24798|2023-03-28T09:26:36|CTT17jaGxiolr2jJapSKzI3uesKtjJx0EHtbyPUMpbyeosRVmc6ft9ikeEAUSm/G9RrchNr+m/w832xt/Bf+pRUUj7mp+y2Lwx13winc7ZjT11DF52VTpnSTYwt10bYPRfuzMWPxbSusc0C5ty/nRHn8d69QwhQ71C52Saptcp6w3THK3Bj1TEAQBKlMxi6LQp+0y9EXr1gdQW/FeV88D1+ucobCFd+4oz1VTME81TFEjVvHLnk1qtZVzu6qh7HUYhS:58+UX7/fyGnlb/w+v63aitjEXwmd6Z371FiAulFqp5E3hv7j0ecUod4w27GF3AI24Cyrf5gXqZ5xD|BzJQ==|00001000000504204971||

Sello Digital Del CFDI

CTT17jaGxiolr2jJapSKzI3uesKtjJx0EHtbyPUMpbyeosRVmc6ft9ikeEAUSm/G9RrchNr+m/w832xt/Bf+pRUUj7mp+y2Lwx13winc7ZjT11DF52VTpnSTYwt10bYPRfuzMWPxbSusc0C5ty/nRHn8d69QwhQ71C52Saptcp6w3THK3Bj1TEAQBKlMxi6LQp+0y9EXr1gdQW/FeV88D1+ucobCFd+4oz1VTME81TFEjVvHLnk1qtZVzu6qh7HUYhS:58+UX7/fyGnlb/w+v63aitjEXwmd6Z371FiAulFqp5E3hv7j0ecUod4w27GF3AI24Cyrf5gXqZ5xD|BzJQ==

Sello Digital Del SAT

WGBRCjv9+J/QYmLOmndOFFZu7KEUH7GRJKQWm2TseqI9J8+Mqr4xe3v2T/Rr8Zl1Mqs7VtJlbdXEhnm/VigCpVmb8KVdRwJEHbs/RCY0t1QHK912mf57Fa2ve40y+VEANZ1PBmWkVpx7v5jK1w290X9Ist3Sws4WGs032voYtUQwqHs+1e5pQ7AZKPq0tSg9or1h1p4zgknm0KEjwra24QhQqZ2aeL8h7mqW2Ry4rrp8wQzdEgnPtbbMFAUR5Snottjk1o25hjOUZfJFp89qnkkhUnbcjQTAAZ4vtojke4evjSMG5c8zm7kypoahv50u/RN5YgdtD35LSA==

Elaborado con: www.pullsystemsoft.com



ESTE DOCUMENTO ES UNA REPRESENTACIÓN IMPRESA DE UN CFDI

POR ESTE PAGARE ME(NOS) OBLIGO(AMOS) A CUBRIR A LA ORDEN DE HOTELES Y RESTAURANTES CAFE CAFE S. DE R.L DE C.V. EN OBREGÓN, SONORA O EN CUALQUIER OTRA QUE SE ME REQUIERA EL DIA: 2023-03-28
LA CANTIDAD DE: \$279.40
(DOSCIENTOS SETENTA Y NUEVE PESOS 40/100 M.N.
SATISFACCION. ESTE PAGARE ES MERCANTIL Y ESTA REGIDO POR LA LEY GENERAL DE TITULOS Y OBLIGACIONES DE CREDITO EN SU ART. 173
LA FIRMA EN CUALQUIER PARTE DE ESTA FACTURA DA VALIDEZ A ESTE PAGARE
ACEPTO _____ NO. FACTURA: FRO 63323
GOBIERNO DEL ESTADO DE SONORA

VALOR RECIBIDO EN MI ENTERA



Verificación de comprobantes fiscales digitales por internet

RFC del emisor	Nombre o razón social del emisor	RFC del receptor	Nombre o razón social del receptor
HRC160620H33	HOTELES Y RESTAURANTES CAFE CAFE S DE RL DE CV	GES790913CT0	GOBIERNO DEL ESTADO DE SONORA
Folio fiscal	Fecha de expedición	Fecha certificación SAT	PAC que certificó
304E333A-112D-419C- 9E1C-CAEC4FB24798	2023-03-28T08:26:28	2023-03- 28T09:26:36	PPD101129EA3
Total del CFDI	Efecto del comprobante	Estado CFDI	Estatus de cancelación
\$279.40	Ingreso	Vigente	Cancelable sin aceptación

Imprimir

This XML file does not appear to have any style information associated with it. The document tree is shown below.

```
<cfdi:Comprobante xmlns:cfdi="http://www.sat.gob.mx/cfd/3" xmlns:xsi="http://www.w3.org/2001/XMLSchema-instance" Version="3.3" Serie="FRO" Folio="63323"
Fecha="2023-03-28T08:26:28"
Sello="CTT17jaGxioLr2jJaDSKzI3UesKtjJxOEHTbyPUMpbyeosRVmc6fT9ikeEAUSm/G9RrchNr+m/W832xt/Bf+pRUUj7mp+y2LwxlJWinC7ZjT1iDF5ZVTpNsTYwt10bYPRfuzMWPxbSusCOC5ty
FormaPago="28" NoCertificado="00001000000504827317"
Certificado="MIIGOTCCBCGgAwIBAgIUMDAwMDEwMDAwMDA1MDQ4MjczMTCwDQYJKoZIhvcNAQELBQAwggGEMSAwHgYDVQDDbDBVVRPUk1EQUQgQ0VSVE1GSUNBRE9SQTEuMCwGA1UECgw1U0VSVk1C
SubTotal="240.86" Moneda="MXN" Total="279.40" TipoDeComprobante="I" MetodoPago="PPD" LugarExpedicion="85000"
xsi:schemaLocation="http://www.sat.gob.mx/cfd/3 http://www.sat.gob.mx/sitio_internet/cfd/3/cfdv33.xsd">
  <cfdi:Emisor Rfc="HRC160620H33" Nombre="HOTELES Y RESTAURANTES CAFE 5 DE RL DE CV" RegimenFiscal="601"/>
  <cfdi:Receptor Rfc="GES790913CT0" Nombre="GOBIERNO DEL ESTADO DE SONORA" UsoCFDI="G03"/>
  <cfdi:Conceptos>
    <cfdi:Concepto Cantidad="1" NoIdentificacion="1" ClaveProdServ="90101500" ClaveUnidad="E48" Unidad="NO APLICA" Description="CONSUMO"
      ValorUnitario="240.862069" Importe="240.862069">
      <cfdi:Impuestos>
        <cfdi:Traslados>
          <cfdi:Traslado Base="240.862069" Impuesto="002" TipoFactor="Tasa" TasaOCuota="0.160000" Importe="38.537931"/>
        </cfdi:Traslados>
      </cfdi:Impuestos>
    </cfdi:Concepto>
  </cfdi:Conceptos>
  <cfdi:Impuestos TotalImpuestosTrasladados="38.54">
    <cfdi:Traslados>
      <cfdi:Traslado Impuesto="002" TipoFactor="Tasa" TasaOCuota="0.160000" Importe="38.54"/>
    </cfdi:Traslados>
  </cfdi:Impuestos>
  <cfdi:Complemento>
    <tfd:TimbreFiscalDigital xmlns:tfd="http://www.sat.gob.mx/TimbreFiscalDigital" Version="1.1" UUID="304E333A-112D-419C-9E1C-CAEC4FB24798"
      FechaTimbrado="2023-03-28T09:26:36"
      SelloCFD="CTT17jaGxioLr2jJaDSKzI3UesKtjJxOEHTbyPUMpbyeosRVmc6fT9ikeEAUSm/G9RrchNr+m/W832xt/Bf+pRUUj7mp+y2LwxlJWinC7ZjT1iDF5ZVTpNsTYwt10bYPRfuzMWPxbSus
      NoCertificadoSAT="00001000000504204971"
      SelloSAT="wWGBRGjv9+J/QYmL0MnDoFFZu7KEUH7GRJKqWM2TseqIr9JB+Mqr4xe3v2T/Rr8Z1lMqs7VtJlbdXEhnm/ViqCpVmB8KVdRwJEHbs/RCY0t1QHk912mfs7Fa2ve4Oy+VEANZlPBmwlk
      RfcProvCertif="PPD101129EA3" xsi:schemaLocation="http://www.sat.gob.mx/TimbreFiscalDigital
      http://www.sat.gob.mx/sitio_internet/cfd/timbrefiscaaldigital/TimbreFiscalDigitalv11.xsd"/>
    </tfd:Complemento>
  </cfdi:Comprobante>
```

HOTELES Y RESTAURANTES CAFE CAFE S DE RL DE CV
HOTELES Y RESTAURANTES CAFE CAFE
RFC:HRC160620H33
CALLE SINALOA NUM.161 COL CENTRO OBREGON SONORA
MEXICO CP 85000
LUGAR DE EXPEDICION
CALLE SINALOA NUM.161 COL CENTRO OBREGON SONORA
TEL:6446885112

MESA:02
MESERO:EDUARDO
PERSONAS:3 ORDEN:13
FOLIO:39619
28/03/2023 07:48:22 AM
28/03/2023 08:23:11 AM
CAJERO:

CANT.	DESCRIPCION	IMPORTE
1	OMELETTE DE CHAMPIÑO	\$115.00
1	JUGO DE NARANJA	\$48.00
1	JUGO VERDE	\$58.00
1	CAFE GRANDE	\$35.00

TOTAL: \$254.00

SON:DOSCIENTOS CINCUENTA Y CUATRO PESOS 00/100 M
.N.

SUBTOTAL:\$218.9700 IVA:\$35.0345

ESTE NO ES UN COMPROBANTE FISCAL
PROPINA NO INCLUIDA

***SOFT RESTAURANT V10 ***

HOTELES Y RESTAURANTES CAFE CAFE S DE RL DE CV
HOTELES Y RESTAURANTES CAFE CAFE
RFC:HRC160620H33
CALLE SINALOA NUM.161 COL CENTRO OBREGON SONORA
MEXICO CP 85000
LUGAR DE EXPEDICION
CALLE SINALOA NUM.161 COL CENTRO OBREGON SONORA
TEL:6446885112

MESA:02
MESERO:EDUARDO
PERSONAS:3 ORDEN:13
FOLIO:39619
28/03/2023 07:48:22 AM
28/03/2023 08:23:11 AM
CAJERO:

CANT.	DESCRIPCION	IMPORTE
1	OMELETTE DE CHAMPIÑO	\$115.00
1	JUGO DE NARANJA	\$48.00
1	JUGO VERDE	\$58.00
1	CAFE GRANDE	\$35.00

TOTAL: \$254.00

SON:DOSCIENTOS CINCUENTA Y CUATRO PESOS 00/100 M
.N.

SUBTOTAL:\$218.9700 IVA:\$35.0345

ESTE NO ES UN COMPROBANTE FISCAL
PROPINA NO INCLUIDA

***SOFT RESTAURANT V10 ***



CADENA COMERCIAL OXO
R.F.C. CC08605231N4

Lugar de Expedición
CP: 83284

Factura: 1713358230330175715222

Régimen Fiscal:

623 - Opcional para Grupos de Sociedades

Folio Fiscal:

c5d516e8-3acd-425b-ba17-654fca252860

Número del serie CSD del SAT: 00001000000505750848

Número del serie CSD del emisor: 00001000000506772672

Serie: 10MXL

Tipo de Comprobante: I - Ingreso

Exportación: 01 - No Aplica

Fecha de emisión: 2023-03-30T10:57:15

Fecha de certificación: 2023-03-30T11:57:16

Facturado a: GOBIERNO DEL ESTADO DE SONORA

Dirección: COMONFORT Y DR. PALIZA

Delegación/Municipio: HERMOSILLO

RFC: GES790913CT0

Régimen Fiscal: 603 - Personas Morales con Fines no Lucrativos

C.P : 83260

Colonia: CENTENARIO

Estado: SONORA

Uso CFDI: G03 - Gastos en general

Cantidad	Clave ID	Artículo	Precio Unitario	Impuesto	Importe	ObjetoImp
1.00 EA	50202309	ELECTROLIT MORA AZUL 625ML	33.00	0.00	33.00	02
1.00 EA	50192100	CACAHUATE JAPONES DE LA ESQUINA NATURAL 300G	18.98	1.52	18.98	02
1.00 EA	50202301	AGUA NATURAL BONAFONT 1.5 LT BOTELLA	17.90	0.00	17.90	02

PUE - Pago en una sola exhibición

Forma de Pago

28 - Tarjeta de débito

SUBTOTAL

TASA IEPS 8 %

TASA IVA 0 %

TOTAL

69.88

1.52

0.00

71.40



Sello digital del SAT

bUQZMN4hjW9Ec9Y6HA3BG7TCXmdePu1FNqMGSQifLOJEZyli3h+0scPDcDFHIPot0MjxldeSxni9zvZOL1oCDTTaSzWm4ntXdc6MHIQaB4oOTxnn9c3gpfQAKujycRYVn0FynfMnuQDKmQ+YX8jFFZ oQ5m4Zf8ixy3VGUi+7Rj/x+jhW4FH8vTxpct6jATYds6AwR225e0Tz7aUhAnyjTLTmLpwTJA1Ms81HrD9XkcCjy8dKrG8aoOjg20GSQoC19wVnwbGzYu2hN3oTdo07GgDU0i0IMkbVN5vaGoZQWmXePRmTPR5kDpzex55YcC5d/yxYGcPrIG/D1/Xc753Q==

Sello digital del SAT

BtRz/lup+ByldfuLu74UWpuv8Xqq0tQemPuG6+aKbYAHgbFcpOPFN8rzkaAHGpardh5MI5cTU7VS6EhuxjLKdooQ1sile/WPgWTT+45R58fTNaYbKDYszm3pL6/evGUrGWT7EEp8Xx79OXx1IWXneuqgs6O6zo+VG6f+8SSS2bMhU7De22FruByAWxt8f8sPjxA N5jvB32ALsSVwX1oVYmVzDmcF8guTT/6WYf7O8EmtkD/EmxU/LcMXyRBhcFfV6P52xhS5Ojv7S8me2W5cqB5UstKmD5WwXEZ8Sk4/CDedro2j+OIF5M9e80FLxfZRxOXpk8fTCx7uiA+bBA==

Cadena Original

||1.1|c5d516e8-3acd-425b-ba17-654fca252860|2023-03-30T11:57:16|AUR100128NN3|bUQZMN4hjW9Ec9Y6HA3BG7TCXmdePu1FNqMGSQifLOJEZyli3h+0scPDcDFHIPot0MjxldeSxni9zvZOL1oCDTTaSzWm4ntXdc6MHIQaB4oOTxnn9c3gpfQAKujycRYVn0FynfMnuQDKmQ+YX8jFFZ oQ5m4Zf8ixy3VGUi+7Rj/x+jhW4FH8vTxpct6jATYds6AwR225e0Tz7aUhAnyjTLTmLpwTJA1Ms81HrD9XkcCjy8dKrG8aoOjg20GSQoC19wVnwbGzYu2hN3oTdo07GgDU0i0IMkbVN5vaGoZQWmXePRmTPR5kDpzex55YcC5d/yxYGcPrIG/D1/Xc753Q==|00001000000505750848||
*Este documento es una representación impresa de un CFDI.

```
<cfdi:Comprobante xmlns:cfdi="http://www.sat.gob.mx/cfd/4" xmlns:xsi="http://www.w3.org/2001/XMLSchema-instance"
xsi:schemaLocation="http://www.sat.gob.mx/cfd/4 http://www.sat.gob.mx/sitio_internet/cfd/4/cfdv40.xsd" Version="4.0" Serie="10MXL"
Folio="171335823030175715222" Fecha="2023-03-30T10:57:15" Exportacion="01"
Sello="bUQZMN4hjW9Ec9Y6HA3BG7TCXmdePuiFNqMGSQifL0JEZyIi3h+0scPDCDFHIPot0MjIxLdeSxni9zvZOL1oCDTTaSzWm4ntXdc6MHiQaB4o0Txxn9c3gpfQAKuJycRYVn0FYnfMnuQDKmQYX
FormaPago="28" NoCertificado="00001000000506772672"
Certificado="MIIGCjCCA/KgAwIBAgIUMDAwMDAwMDA1MDY3NzI2NzIwQDYKQoZiHvcNAQELBQAwggEMSAwHgYDVQQDDbBVVRPUKLEQUQgQ0VSVElGSUNBRE9SQTEuMCwGA1UECgwIU0VSVk1LC
SubTotal="69.88" Moneda="MXN" Total="71.40" TipoDeComprobante="I" MetodoPago="PUE" LugarExpedicion="83284">
<cfdi:Emisor Nombre="CADENA COMERCIAL OXXO" Rfc="CC08605231NA" RegimenFiscal="623"/>
<cfdi:Receptor Rfc="GES790913CT0" Nombre="GOBIERNO DEL ESTADO DE SONORA" UsoCFDI="G03" DomicilioFiscalReceptor="83260" RegimenFiscalReceptor="603"/>
<cfdi:Conceptos>
<cfdi:Concepto ClaveProdServ="50202309" NoIdentificacion="7501125174797" Cantidad="1.00" ClaveUnidad="EA" Unidad="EA" Descripcion="ELECTROLIT MORA
AZUL 625ML" ValorUnitario="33.00" Importe="33.00" ObjetoImp="02">
<cfdi:Impuestos>
<cfdi:Traslados>
<cfdi:Traslado Base="33.00" Impuesto="002" TipoFactor="Tasa" TasaOCuota="0.000000" Importe="0.00"/>
</cfdi:Traslados>
</cfdi:Impuestos>
</cfdi:Concepto>
<cfdi:Concepto ClaveProdServ="50192100" NoIdentificacion="7502294220087" Cantidad="1.00" ClaveUnidad="EA" Unidad="EA" Descripcion="CACAHUATE JAPONES
DE LA ESQUINA NATURAL 300G" ValorUnitario="18.98" Importe="18.98" ObjetoImp="02">
<cfdi:Impuestos>
<cfdi:Traslados>
<cfdi:Traslado Base="20.50" Impuesto="002" TipoFactor="Tasa" TasaOCuota="0.000000" Importe="0.00"/>
<cfdi:Traslado Base="18.98" Impuesto="003" TipoFactor="Tasa" TasaOCuota="0.080000" Importe="1.52"/>
</cfdi:Traslados>
</cfdi:Impuestos>
</cfdi:Concepto>
<cfdi:Concepto ClaveProdServ="50202301" NoIdentificacion="758104000159" Cantidad="1.00" ClaveUnidad="EA" Unidad="EA" Descripcion="AGUA NATURAL
BONAFont 1.5 LT BOTELLA" ValorUnitario="17.90" Importe="17.90" ObjetoImp="02">
<cfdi:Impuestos>
<cfdi:Traslados>
<cfdi:Traslado Base="17.90" Impuesto="002" TipoFactor="Tasa" TasaOCuota="0.000000" Importe="0.00"/>
</cfdi:Traslados>
</cfdi:Impuestos>
</cfdi:Concepto>
</cfdi:Conceptos>
<cfdi:Impuestos TotalImpuestosTrasladados="1.52">
<cfdi:Traslados>
<cfdi:Traslado Impuesto="003" TipoFactor="Tasa" TasaOCuota="0.080000" Base="18.98" Importe="1.52"/>
<cfdi:Traslado Impuesto="002" TipoFactor="Tasa" TasaOCuota="0.000000" Base="71.4" Importe="0.00"/>
</cfdi:Traslados>
</cfdi:Impuestos>
<cfdi:Complemento>
<tfd:TimbreFiscalDigital xmlns:tfd="http://www.sat.gob.mx/TimbreFiscalDigital" xmlns:xsi="http://www.w3.org/2001/XMLSchema-instance"
xsi:schemaLocation="http://www.sat.gob.mx/TimbreFiscalDigital
http://www.sat.gob.mx/sitio_internet/cfd/TimbreFiscalDigital/TimbreFiscalDigitalv11.xsd" Version="1.1" UUID="c5d516e8-3acd-425b-ba17-654fca252860"
FechaTimbrado="2023-03-30T11:57:16" RfcProvCertif="AUR100128NN3"
SelloSAT="BtRz/1up+ByldfuLu74Umpuv8Xq0tQemPuG6+akbY/AhgBfCOPFN8rzkakAHGspardh5MI5cTU7V56EhuxJLKdooQ1s1le/WPgwTT+45RS8FTNaYbKDYszm3pL6/evGUrGWT7Eep8Xx7
SelloCFD="bUQZMN4hjW9Ec9Y6HA3BG7TCXmdePuiFNqMGSQifL0JEZyIi3h+0scPDCDFHIPot0MjIxLdeSxni9zvZOL1oCDTTaSzWm4ntXdc6MHiQaB4o0Txxn9c3gpfQAKuJycRYVn0FYnfMnuQ
NoCertificadoSAT="00001000000505750848"/>
</cfdi:Complemento>
<cfdi:Addenda>
<ns:Oxxo xmlns:ns="https://www.oxxo.com/ns/addenda/oxxo/1" version="1.1">
<ns:generales tipoDocumento="Factura"/>
<ns:ClavesDescripcion c_MetodoPago="Pago en una sola exhibición" c_RegimenFiscal="Personas Morales con Fines no Lucrativos"
c_TipoDeComprobante="Ingreso" c_UsoCFDI="Gastos en general" e_RegimenFiscal="Opcional para Grupos de Sociedades"/>
<ns:receptor>
<ns:domicilioFiscalR calle="COMONFORT Y DR. PALIZA" ciudad="HERMOSILLO" codigoPostal="83260" colonia="CENTENARIO" estado="SONORA"
municipio="HERMOSILLO" pais="MEX"/>
</ns:receptor>
<ns:datosTienda codigoPostal="83284" direccion="Carretera A Guaymas Km. 247+30 *Villa Del Sur (50GNE) HERMOSILLO, SON" nombre="Guadalupana Hmo"/>
<ns:id>PORTAL61768112</ns:id>
</ns:Oxxo>
</cfdi:Addenda>
</cfdi:Comprobante>
```



Verificación de comprobantes fiscales digitales por internet

RFC del emisor	Nombre o razón social del emisor	RFC del receptor	Nombre o razón social del receptor
CCO8605231N4	CADENA COMERCIAL OXXO	GES790913CT0	GOBIERNO DEL ESTADO DE SONORA
Folio fiscal	Fecha de expedición	Fecha certificación SAT	PAC que certificó
C5D516E8-3ACD-425B-BA17-654FCA252860	2023-03-30T10:57:15	2023-03-30T11:57:16	AUR100128NN3
Total del CFDI	Efecto del comprobante	Estado CFDI	Estatus de cancelación
\$71.40	Ingreso	Vigente	Cancelable sin aceptación

Imprimir

Cadena Comercial Oxxo, S.A. de C.V. (CLU-060523-1H4)
GUADALUPANA HMO
Edison Nte. Número 1235 Colonia talleres Monterrey, Nuev
o Leon C.P. 64480
Regimen de Opcional para Grupos de Sociedades

VEESFR8004230	3	27/03/2023	07:31
AGUA NAT BONAFONT1.5	1		17.90
ELECTROLIT NARR AZUL	1		33.00
JAPONES ESQUINA 300G	1		20.50
Fol_Uta:1155038		Total: \$	71.40
ID=10MXL500NE3		IVA INCLUIDO: \$	0.00
SETENTA Y OCHO PESOS 40/100 M.N.			
Pago Electrónico: 71.40			

BBVA BANCOMER

Entisor: BANCOMER
VENTA

AFILIACION 6429054
TARJETA *****6447 VENCE /
DEBITO
AUT: 463801

TOTAL M.N. \$ 71.40
DBI

AUTORIZADO MEDIANTE FIRMA ELECTRONICA

ARQC: ARQC: BCEEE4E5DE2EE880
ATD: ATD: A0000000032010

Pago: \$ 71.40 Cambio: \$ 0.00

MUCHAS GRACIAS POR SU COMPRA
PAGO EN UNA SOLA EXHIBICION

LOGAR DE EXPEDICION:HERNOSILLO, SONORA
CARRETERA A BUAYHAS KM. 247300 #247 VILLA DEL SUR, HERMO
SILLO

SONORA C.P 83284

email:atencionclientes@oxxo.com
Teléfono sin costo 01 83 20 20 20

¡Teneas un lugar para ti!

Administrando o trabajando en OXXO,

La Cadena de Tiendas de Proximidad

nás grande de Latinoamérica.

Acércate a un colaborador de tienda o búscanos en

redes sociales como "OXXO Reclutamiento"

para iniciar tu proceso. Aplican restricciones.

Consulta nuestro aviso de privacidad

en <https://www.oxxo.com/>

Cadena Comercial Oxxo, S.A. de C.V. (CLU-060523-1H4)
GUADALUPANA HMO
Edison Nte. Número 1235 Colonia talleres Monterrey, Nuev
o Leon C.P. 64480
Regimen de Opcional para Grupos de Sociedades

VEESFR8004230	3	27/03/2023	07:31
AGUA NAT BONAFONT1.5	1		17.90
ELECTROLIT NARR AZUL	1		33.00
JAPONES ESQUINA 300G	1		20.50
Fol_Uta:1155038		Total: \$	71.40
ID=10MXL500NE3		IVA INCLUIDO: \$	0.00
SETENTA Y OCHO PESOS 40/100 M.N.			
Pago Electrónico: 71.40			

BBVA BANCOMER

Entisor: BANCOMER
VENTA

AFILIACION 6429054
TARJETA *****6447 VENCE /
DEBITO
AUT: 463801

TOTAL M.N. \$ 71.40
DBI

AUTORIZADO MEDIANTE FIRMA ELECTRONICA

ARQC: ARQC: BCEEE4E5DE2EE880
ATD: ATD: A0000000032010

Pago: \$ 71.40 Cambio: \$ 0.00

MUCHAS GRACIAS POR SU COMPRA

PAGO EN UNA SOLA EXHIBICION

LOGAR DE EXPEDICION:HERNOSILLO, SONORA

CARRETERA A BUAYHAS KM. 247300 #247 VILLA DEL SUR, HERMO

SILLO

SONORA C.P 83284

email:atencionclientes@oxxo.com

Teléfono sin costo 01 83 20 20 20

¡Teneas un lugar para ti!

Administrando o trabajando en OXXO,

La Cadena de Tiendas de Proximidad

nás grande de Latinoamérica.

Acércate a un colaborador de tienda o búscanos en

redes sociales como "OXXO Reclutamiento"

para iniciar tu proceso. Aplican restricciones.

Consulta nuestro aviso de privacidad

en <https://www.oxxo.com/>



CADENA COMERCIAL OXXO
R.F.C. CCO8605231N4

Lugar de Expedición
CP: 85210

Factura: 2225552230330174026610

Régimen Fiscal:

623 - Opcional para Grupos de Sociedades

Folio Fiscal:

85f6f09e-3115-48df-b9c9-d51664735845

Número del serie CSD del SAT: 00001000000505750848

Número del serie CSD del emisor: 00001000000506772672

Serie: 100BR

Tipo de Comprobante: I - Ingreso

Exportación: 01 - No Aplica

Fecha de emisión: 2023-03-30T10:40:26

Fecha de certificación: 2023-03-30T11:40:27

Facturado a: GOBIERNO DEL ESTADO DE SONORA	C.P : 83260
Dirección: COMONFORT Y DR. PALIZA	Colonia: CENTENARIO
Delegación/Municipio: HERMOSILLO	Estado: SONORA
RFC: GES790913CTO	Uso CFDI: G03 - Gastos en general
Régimen Fiscal: 603 - Personas Morales con Fines no Lucrativos	

Cantidad	Clave ID	Artículo	Precio Unitario	Impuesto	Importe	ObjetoImp
1.00 EA	50202304	JUGO CLAMATO 473 ML BOTELLA TOMATE Y ALMEJA	30.50	0.00	30.50	02
1.00 EA	50192100	SEMILLAS DE GIRASOL DAVID ORIGINAL 163G	42.59	3.41	42.59	02
1.00 EA	50181905	GALLETAS MARIAS GAMESA 510G	41.67	3.33	41.67	02
1.00 EA	50202309	ELECTROLIT FRESA 625ML	32.50	0.00	32.50	02
1.00 EA	50192100	CACAHUATE JAPONES DE LA ESQUINA NATURAL 300G	18.98	1.52	18.98	02

PUE - Pago en una sola exhibición	SUBTOTAL	166.24
Forma de Pago	TASA IEPS 8 %	8.26
28 - Tarjeta de débito	TASA IVA 0 %	0.00
	TOTAL	174.50



Sello digital del SAT

I9yjpNYL786mTJLWFT88empAytHmL3CZ5QMikDXCm2e8Dx9tPcEy/y5JfJepx8X2AvroaL+UTYE4eZfV0GzS5oc8M+LrCAMAwKic6cFITpPIR0vXWyuGjOZ30kq8icyLkGab1prcdKsYokH2DgOhecGH8rCd9uPdbkv+LIH9jVE9aXVIFxETJkcesFspc4SyoTOLKyc5TGggB/ZWdHHLtZTShyKl+KIP/9ul6Jlpw1HW45tYnAS+MOHHezSVH89apjWa6LkwroYH3D9BjYDv/VSTIXGQ/3GO2cuSTnVuPcCaXPcJAizPGT5mWTDcGPD+u6BEjplbb9FOSBVKA==

Sello digital del SAT

cn1Krj3mgjYjgOrCOsWPewF9tTBk008IcSH4Weu7i0ZJn0evPDECDnqL5gyXlRrhz9RD/PQwyLFllQXSwQdWkU nhXMmXjWUw2rA6E+CUaaB48dXCJ8CL4nAdelmzw9RjVpQPFLSLtM6L2IBKtJmQmoVNCIrf8i+OyO1bBaM6r2E+cc7ToHdSmDcRrCdf6y0BLdmaMv5Uqut891cFHNi1STEVI87EohjcxTkssBkpcvXkKAi55S+kuAHocnNI7uCeV24NR2pEdUdIZVhGjcoEnaTvOGm9Yy0WCCRZcWYRj99H5h8Qcu8h22iwpKISVdWlJZh5tFauyShz2jNKvA==

Cadena Original

[1.1|85f6f09e-3115-48df-b9c9-d51664735845|2023-03-30T11:40:27|AUR100128NN3|I9yjpNYL786mTJLWFT88empAytHmL3CZ5QMikDXCm2e8Dx9tPcEy/y5JfJepx8X2AvroaL+UTYE4eZfV0GzS5oc8M+LrCAMAwKic6cFITpPIR0vXWyuGjOZ30kq8icyLkGab1prcdKsYokH2DgOhecGH8rCd9uPdbkv+LIH9jVE9aXVIFxETJkcesFspc4SyoTOLKyc5TGggB/ZWdHHLtZTShyKl+KIP/9ul6Jlpw1HW45tYnAS+MOHHezSVH89apjWa6LkwroYH3D9BjYDv/VSTIXGQ/3GO2cuSTnVuPcCaXPcJAizPGT5mWTDcGPD+u6BEjplbb9FOSBVKA==|00001000000505750848|]
***Este documento es una representación impresa de un CFDI.**

This XML file does not appear to have any style information associated with it. The document tree is shown below.

```
<cfdi:Comprobante xmlns:cfdi="http://www.sat.gob.mx/cfd/4" xmlns:xsi="http://www.w3.org/2001/XMLSchema-instance"
xsi:schemaLocation="http://www.sat.gob.mx/cfd/4 http://www.sat.gob.mx/sitio_internet/cfd/4/cfdv40.xsd" Version="4.0" Serie="1008R"
Folio="22255523030174026610" Fecha="2023-03-30T10:40:26" Exportacion="01"
Sello="I9yJpNYL86mTjLWfiT88empAytHmL3CZSQMiKDXCm2e8Dx9tPcEy/y5JFJepx8X2Avroal+UTYE4eZfV0Gz55oc8M+LrCAMAwwKic6cFiTpPiR0vXWyuGjOZ30kq8icyLkGab1prcdKsYokH2C"
FormaPago="28" NoCertificado="00001000000506772672"
Certificado="MIIGCjCCA/KgAwIBAgIUMDAwMDEwMDAwMDA1MDY3NzI2NzIwQDQyK3QZIHVcNAQELBQAwggGEMSAwHgYDVQDDbBVRPUKLEQUQgQ0VSVElGSUNBRE9SQTEuMCwGA1UECglU0VSVks1C
SubTotal="166.24" Moneda="MXN" Total="174.50" TipoDeComprobante="I" MetodoPago="PUE" LugarExpedicion="85210"/>
<cfdi:Emisor Nombre="CADENA COMERCIAL OXXO" Rfc="CC08605231N4" RegimenFiscal="623"/>
<cfdi:Receptor Rfc="GES790913CT0" Nombre="GOBIERNO DEL ESTADO DE SONORA" UsoCFDI="603" DomicilioFiscalReceptor="83260" RegimenFiscalReceptor="603"/>
<cfdi:Conceptos>
<cfdi:Concepto ClaveProdServ="50202304" NoIdentificacion="014800515329" Cantidad="1.00" ClaveUnidad="EA" Unidad="EA" Descripcion="JUGO CLAMATO 473
ML BOTELLA TOMATE Y ALMEJA" ValorUnitario="30.50" Importe="30.50" ObjetoImp="02">
<cfdi:Impuestos>
<cfdi:Traslados>
<cfdi:Traslado Base="30.50" Impuesto="002" TipoFactor="Tasa" TasaOCuota="0.000000" Importe="0.00"/>
</cfdi:Traslados>
</cfdi:Impuestos>
</cfdi:Concepto>
<cfdi:Concepto ClaveProdServ="50192100" NoIdentificacion="026200461724" Cantidad="1.00" ClaveUnidad="EA" Unidad="EA" Descripcion="SEMILLAS DE
GIRASOL DAVID ORIGINAL 1636" ValorUnitario="42.59" Importe="42.59" ObjetoImp="02">
<cfdi:Impuestos>
<cfdi:Traslados>
<cfdi:Traslado Base="46.00" Impuesto="002" TipoFactor="Tasa" TasaOCuota="0.000000" Importe="0.00"/>
<cfdi:Traslado Base="42.59" Impuesto="003" TipoFactor="Tasa" TasaOCuota="0.000000" Importe="3.41"/>
</cfdi:Traslados>
</cfdi:Impuestos>
</cfdi:Concepto>
<cfdi:Concepto ClaveProdServ="50181905" NoIdentificacion="7501000655380" Cantidad="1.00" ClaveUnidad="EA" Unidad="EA" Descripcion="GALLETAS MARIAS
GAMESA 510g" ValorUnitario="41.67" Importe="41.67" ObjetoImp="02">
<cfdi:Impuestos>
<cfdi:Traslados>
<cfdi:Traslado Base="45.00" Impuesto="002" TipoFactor="Tasa" TasaOCuota="0.000000" Importe="0.00"/>
<cfdi:Traslado Base="41.67" Impuesto="003" TipoFactor="Tasa" TasaOCuota="0.000000" Importe="3.33"/>
</cfdi:Traslados>
</cfdi:Impuestos>
</cfdi:Concepto>
<cfdi:Concepto ClaveProdServ="50202309" NoIdentificacion="7501125104268" Cantidad="1.00" ClaveUnidad="EA" Unidad="EA" Descripcion="ELECTROLIT FRESA
525ML" ValorUnitario="32.50" Importe="32.50" ObjetoImp="02">
<cfdi:Impuestos>
<cfdi:Traslados>
<cfdi:Traslado Base="32.50" Impuesto="002" TipoFactor="Tasa" TasaOCuota="0.000000" Importe="0.00"/>
</cfdi:Traslados>
</cfdi:Impuestos>
</cfdi:Concepto>
<cfdi:Concepto ClaveProdServ="50192100" NoIdentificacion="7502294220087" Cantidad="1.00" ClaveUnidad="EA" Unidad="EA" Descripcion="CACAHUATE JAPONES
DE LA ESQUINA NATURAL 300g" ValorUnitario="18.98" Importe="18.98" ObjetoImp="02">
<cfdi:Impuestos>
<cfdi:Traslados>
<cfdi:Traslado Base="20.50" Impuesto="002" TipoFactor="Tasa" TasaOCuota="0.000000" Importe="0.00"/>
<cfdi:Traslado Base="18.98" Impuesto="003" TipoFactor="Tasa" TasaOCuota="0.000000" Importe="1.52"/>
</cfdi:Traslados>
</cfdi:Impuestos>
</cfdi:Concepto>
</cfdi:Conceptos>
<cfdi:Impuestos TotalImpuestosTrasladados="8.26">
<cfdi:Traslados>
<cfdi:Traslado Impuesto="003" TipoFactor="Tasa" TasaOCuota="0.000000" Base="103.24" Importe="8.26"/>
<cfdi:Traslado Impuesto="002" TipoFactor="Tasa" TasaOCuota="0.000000" Base="174.5" Importe="0.00"/>
</cfdi:Traslados>
</cfdi:Impuestos>
<cfdi:Complemento>
<tfd:TimbreFiscalDigital xmlns:tfd="http://www.sat.gob.mx/TimbreFiscalDigital" xmlns:xsi="http://www.w3.org/2001/XMLSchema-instance"
xsi:schemaLocation="http://www.sat.gob.mx/TimbreFiscalDigital
http://www.sat.gob.mx/sitio_internet/cfd/TimbreFiscalDigital/TimbreFiscalDigitalv11.xsd" Version="1.1" UUID="85f6f09e-3115-48df-b9c9-d51664735845"
FechaTimbrado="2023-03-30T11:40:27" RfcProvCertif="AUR100128NN3"
SelloSAT="cn1Krj3mgJYg0rC0SwPewF9tT8008IcSH4Wew710ZJn0evPDECONqL5gyXLRhz9RD/PQwyLFIIQXSwQdWnkUnhXMMxJWlUw2rA6E+CUaaB48dXCJ8CL4nAdeImzw9RjvpPFLSLt
SelloCFD="I9yJpNYL86mTjLWfiT88empAytHmL3CZSQMiKDXCm2e8Dx9tPcEy/y5JFJepx8X2Avroal+UTYE4eZfV0Gz55oc8M+LrCAMAwwKic6cFiTpPiR0vXWyuGjOZ30kq8icyLkGab1prcdK
NoCertificadoSAT="00001000000505750848"/>
</cfdi:Complemento>
<cfdi:Addenda>
<ns:Oxxo xmlns:ns="https://www.oxxo.com/ns/addenda/oxxo/1" version="1.1">
<ns:generales tipoDocumento="Factura"/>
<ns:clavesDescripcion c_MetodoPago="Pago en una sola exhibición" c_RegimenFiscal="Personas Morales con Fines no Lucrativos"
c_TipoDeComprobante="Ingreso" c_UsoCFDI="Gastos en general" e_RegimenFiscal="Opcional para Grupos de Sociedades"/>
<ns:receptor>
<ns:domicilioFiscalR calle="COMONFORT Y DR. PALIZA" ciudad="HERMOSILLO" codigoPostal="83260" colonia="CENTENARIO" estado="SONORA"
municipio="HERMOSILLO" pais="MEX"/>
</ns:receptor>
<ns:datosTienda codigoPostal="85210" direccion="Carretera Internacional Sn Esperanza (50PDC) CAJEME, SON" nombre="Nueva Esperanza Cen"/>
<ns:id>PORTAL61766560</ns:id>
</ns:Oxxo>
</cfdi:Addenda>
</cfdi:Comprobante>
```



Verificación de comprobantes fiscales digitales por internet

RFC del emisor	Nombre o razón social del emisor	RFC del receptor	Nombre o razón social del receptor
CCO8605231N4	CADENA COMERCIAL OXXO	GES790913CT0	GOBIERNO DEL ESTADO DE SONORA
Folio fiscal	Fecha de expedición	Fecha certificación SAT	PAC que certificó
85F6F09E-3115-48DF-B9C9-D51664735845	2023-03-30T10:40:26	2023-03-30T11:40:27	AUR100128NN3
Total del CFDI	Efecto del comprobante	Estado CFDI	Estatus de cancelación
\$174.50	Ingreso	Vigente	Cancelable sin aceptación

Imprimir

COMERCIO VENTAS OAXA, S.N. DE C.V. (CLO-060323-1194)
NUEVA ESPERANZA CEN
 Edison Nte. Numero 1235 Colonia talleres Monterrey, Nuev
 o Leon C.P. 64480
 Regimen de Opcional para Grupos de Sociedades

CAVEJ00108200	1	28/03/2023	17:53
CLANATO 473H TOM ALM	1		30.50
ELECTROLIT FRESA 625	1		32.50
JAPONES ESQUINA 3000	1		20.50
SENTIDO AUTO 163 Q	1		46.00
MANEJO 510G	1		45.00
Total: \$			174.50
IVA INCLUIDO: \$			0.00
LITROS: CIENTO Y CUATRO PESOS 50/100 H.N.			
Pago electrónico: 174.50			

BBAU BANCOMER
 Emisor: BANCOMER
 VENTA

AFILIACION 6342240
 TARJETA *****6447 VENCE /
 DEBITO
 AUT: 630540
 TOTAL H.N. \$ 174.50
 D01

AUTORIZADO MEDIANTE FIRMA ELECTRÓNICA

ARQC: ARQC: 443586DAD3B41081
 AID: AID: A0000000032010

Pago: \$ 174.50 Cambio: \$ 0.00
 MUCHAS GRACIAS POR SU COMPRA
 PAGO EN UNA SOLA EXHIBICION
 LUGAR DE EXPEDICION: CAJEME, SONORA
 CARRETERA INTERNACIONAL S/N ESPERANZA, CAJEME
 SONORA C.P. 85210
 email: atencionclientes@oxxo.com
 Teléfono sin costo 81 83 20 20 20
 ¡Tenemos un lugar para ti!
 Administrando o trabajando en OXXO,
 La Cadena de Tiendas de Proximidad
 más grande de Latinoamérica.
 Acércate a un colaborador de tienda o búscanos en
 redes sociales como "OXXO Reclutamiento"
 para iniciar tu proceso. Aplican restricciones.
 Consulta nuestro aviso de privacidad
 en <https://www.oxxo.com/>

NUEVA ESPERANZA CEN
 Edison Nte. Numero 1235 Colonia talleres Monterrey, Nuev
 o Leon C.P. 64480
 Regimen de Opcional para Grupos de Sociedades

CAVEJ00108200	1	28/03/2023	17:53
CLANATO 473H TOM ALM	1		30.50
ELECTROLIT FRESA 625	1		32.50
JAPONES ESQUINA 3000	1		20.50
SENTIDO AUTO 163 Q	1		46.00
MANEJO 510G	1		45.00
Total: \$			174.50
IVA INCLUIDO: \$			0.00
LITROS: CIENTO Y CUATRO PESOS 50/100 H.N.			
Pago electrónico: 174.50			

BBAU BANCOMER
 Emisor: BANCOMER
 VENTA

AFILIACION 6342240
 TARJETA *****6447 VENCE /
 DEBITO
 AUT: 630540
 TOTAL H.N. \$ 174.50
 D01

AUTORIZADO MEDIANTE FIRMA ELECTRÓNICA

ARQC: ARQC: 443586DAD3B41081
 AID: AID: A0000000032010

Pago: \$ 174.50 Cambio: \$ 0.00
 MUCHAS GRACIAS POR SU COMPRA
 PAGO EN UNA SOLA EXHIBICION
 LUGAR DE EXPEDICION: CAJEME, SONORA
 CARRETERA INTERNACIONAL S/N ESPERANZA, CAJEME
 SONORA C.P. 85210
 email: atencionclientes@oxxo.com
 Teléfono sin costo 81 83 20 20 20
 ¡Tenemos un lugar para ti!
 Administrando o trabajando en OXXO,
 La Cadena de Tiendas de Proximidad
 más grande de Latinoamérica.
 Acércate a un colaborador de tienda o búscanos en
 redes sociales como "OXXO Reclutamiento"
 para iniciar tu proceso. Aplican restricciones.
 Consulta nuestro aviso de privacidad
 en <https://www.oxxo.com/>

RFC emisor: RAAA910111TL5
Nombre emisor: MARIA ALEJANDRA RAMOS AGUIAR
RFC receptor: GES790913CT0
Nombre receptor: GOBIERNO DEL ESTADO DE SONORA
Uso CFDI: Gastos en general

Folio fiscal: AAA1AA94-C797-4DD4-B95D-2E23D7DACF0C
No. de serie del CSD: 00001000000504465028
Código postal, fecha y hora de emisión: 85060 2023-03-30 12:05:56
Efecto de comprobante: Ingreso
Régimen fiscal: Régimen Simplificado de Confianza

Conceptos

Clave del producto y/o servicio	No. identificación	Cantidad	Clave de unidad	Unidad	Valor unitario	Importe	Descuento	No. de pedimento	No. de cuenta predial	
90101501		1	Q3	1	122.00	122.00				
Descripción	Consumo				Impuesto	Tipo	Base	Tipo Factor	Tasa o Cuota	Importe
					IVA	Traslado	122.00	Tasa	16.0000%	19.52
					ISR	Retención	122.00	Tasa	1.2500%	

Moneda: Peso Mexicano
Forma de pago: Tarjeta de débito
Método de pago: Pago en una sola exhibición

Subtotal \$ 122.00
Impuestos Trasladados IVA 16.0000% \$ 19.52
Impuestos retenidos ISR \$ 1.52
Total \$ 140.00

Sello digital del CFDI:

h2hGbxGx1XadeO4WxhZ0rj3KRLmuP3NjSdQHxtWSXH00p3NnDjbFNxbs5odCxH3+wSO2t1dhRNmIgr3vxpGAd3JLHtakEOo5EJfUikM0lfwJLs2SImOrr1psAggBwGZmEctx/6Bdl/JQuBJC4kpowQqAeMDiBEUGdMhTIVWgmcaMBO35eT3jqAd5GKqrUCg8R/DF+7z1EGHHC2tOWJxhXQBmMITrQeogV3q2mtZpPEaTYbKDbSjQApD364D34Abn1XdCRSmjwOC1G9xYthcPD+J8Y6nP1mmmmN9KzfaNFhMV7QG/MHwqK2hZrleAuaM0DCdU6xQ5byv+fwCV4/hsg==

Sello digital del SAT:

oZUzb7i15X5lyXAph3O8iY7/JQF5k3hHFSXPQxcr+Muk5f8w/sD3R90eB6f2L4NKRR3oEVih7NumMLlwPX5qjNZicRHtLxe5WGFhGiSbQBje2ZSe9mNVisEWfyleyz/YJGCVxDnJsAhEkGMVxiPYzSNTtyPtXelvjyluajixe5VPfOoZ8AgphVDG6Ju+JOKx+kQoxgooM8L4ef8rWwQqqNVZg9S4IdZcr/2aXD5p43PDGv/GFqH9eNxCcrGXO3pzTmhYyWHPcVIC1AfeKde/ZXqmq7XH9+xEqUfzrDACyT+lwRybBh71tf/G1rw7UAaYxUixZYaqVye6kmQDw==

Cadena Original del complemento de certificación digital del SAT:

[[1.1|AAA1AA94-C797-4DD4-B95D-2E23D7DACF0C|2023-03-30T12:08:12|SAT970701NN3|h2hGbxGx1XadeO4WxhZ0rj3KRLmuP3NjSdQHxtWSXH00p3NnDjbFNxbs5odCxH3+wSO2t1dhRNmIgr3vxpGAd3JLHtakEOo5EJfUikM0lfwJLs2SImOrr1psAggBwGZmEctx/6Bdl/JQuBJC4kpowQqAeMDiBEUGdMhTIVWgmcaMBO35eT3jqAd5GKqrUCg8R/DF+7z1EGHHC2tOWJxhXQBmMITrQeogV3q2mtZpPEaTYbKDbSjQApD364D34Abn1XdCRSmjwOC1G9xYthcPD+J8Y6nP1mmmmN9KzfaNFhMV7QG/MHwqK2hZrleAuaM0DCdU6xQ5byv+fwCV4/hsg==|00001000000504465028|]]

RFC del proveedor de certificación: SAT970701NN3

Fecha y hora de certificación: 2023-03-30 12:08:12

No. de serie del certificado SAT 00001000000504465028



Verificación de comprobantes fiscales digitales por internet

RFC del emisor	Nombre o razón social del emisor	RFC del receptor	Nombre o razón social del receptor
RAAA910111TL5	MARIA ALEJANDRA RAMOS AGUIAR	GES790913CT0	GOBIERNO DEL ESTADO DE SONORA
Folio fiscal	Fecha de expedición	Fecha certificación SAT	PAC que certificó
AAA1AA94-C797-4DD4-B95D-2E23D7DACF0C	2023-03-30T12:05:56	2023-03-30T12:08:12	SAT970701NN3
Total del CFDI	Efecto del comprobante	Estado CFDI	Estatus de cancelación
\$140.00	Ingreso	Vigente	Cancelable sin aceptación

[Imprimir](#)

 HSBC 中國銀行

TELETYPE UNIT
TO DIRECTOR FBI
FROM SAC NEW YORK
RE NEW YORK TELETYPE TO BUREAU
JANUARY 10, 1967
NY 100-100000

COPIA CLIENTE
NUMERO DI TARGETA
6447 global express

DEBITO, BANK GHER, VISA

APROBADA

AUT:246305

OPER: 688965

LOT: 630825

REF.0888888861957

AID ~~2-10-62~~ ~~10-10-62~~

DANCONER VISA

ARQC *****ACD7

TC

CONSUMO

\$140.00

PROPINA \$

TOTAL \$

FECHA: 27 MAR 2011

RESERO:

NR 11:36:54

PROEASU363b
NOVE2500



HSR 1111 1111A

51009559
 CAJA 1

COPIA CLIENTE
NUMERO DE TARJETA

※ ※ ※ ※ ※ ※ ※ ※ ※ ※ ※

DEBITO. HAN GHER, VISA

APROBADA

AUT 246305

OPER: 000965

LOTE: 640028

REF.000000001957

AID #000007715

BANCORP VISA

ARQ:

TC 226 2710102 (2DE)

CONSUMO

\$140.00

PROPINA \$

TOTAL \$

FECHA: 27 MAR 24

HORA 11:56:54

NESERO
 PROEASUT036
 NOVEZS00



HOTELES Y RESTAURANTES CAFE CAFE S. de R.L. de C.V.

R.F.C. HRC160620H33
Calle Sinaloa #161 C.P. 85000
Entre Guerrero e Hidalgo
Col. Centro 1 Cd. Obregón, Sonora

Regimen Fiscal: 601 General de Ley Personas Morales

RECEPTOR DEL COMPROBANTE FISCAL

NO. DE CLIENTE: 430

CLIENTE: GOBIERNO DEL ESTADO DE SONORA

CALLE: COMONFORT Y DR. PALIZA

NO: S/N No Int:

HERMOSILLO

CP: 83260

RFC: GES790913CTO

COLONIA: CENTENARIO

CIUDAD: HERMOSILLO

MUNICIPIO O DELEGACION: HERMOSILLO

ESTADO: SONORA

PAÍS: MÉXICO

Tipo comprobante: I Ingreso

FACTURA: FRO63322

FECHA/HORA DE CERTIFICACIÓN

2023-03-28T09:24:59

FECHA DE EMISIÓN

2023-03-28 08:24:52

VERSIÓN CFDI:

3.3

Folio Fiscal

1E7963B6-7867-48A0-8C7B-983617E02756

No. Certificado Digital

00001000000504827317

No. Serie Certificado SAT

00001000000504204971

Lugar de expedición

85000

CANT.	UNIDAD	CODIGO	CVE. SAT	DESCRIPCIÓN	P/U	IMPORTE
01	E48	1	90101500	CONSUMO	\$366.03	\$366.03

Cantidad con letra:	Uso CFDI:	Subtotal:	\$366.03
CUATROCIENTOS VEINTICUATRO PESOS 60/100 M.N.	G03 Gastos en general	Iva 16.00%:	\$58.57
CFDI Relacionado:	Método de Pago:	Forma de pago:	Total:
	PAGO EN PARCIALIDADES O DIFERIDO PPD	28 TARJETA DE DEBITO	\$424.60

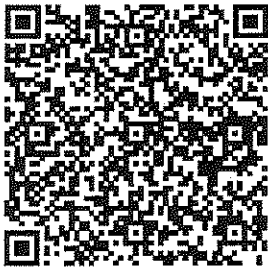

Cadena Original Del Complemento De Certificación Digital Del Sat

[1.0]1E7963B6-7867-48A0-8C7B-983617E02756|2023-03-28T09:24:59|Ln9vPXZ1w1ZKfnsF13vL7XK80CKK5vtHTL0/1/EmpAI71U+Nj11Tgzdwu+z4MyCggj95e66tb91CPhLj5SzKfVbhek7Lp8nuZoc0Rtcw18RESr8ZMwg5b1j1ZT81YGmkCOPshhmdnNCIJKxoiQ2Fowx/YmQ6hngIgi81cjdLkGIGihxke11bA9kbq8arsoeqwUogTnp61E7tyL1fz7N4vS6AXgrmJZYQadY5zS6p65amQRJ1PE+Hrc0paA9py1oq949Mn1g1Bostrdi+sAUC8RSFMN0b6P77A1RU+9tEMxgzdhpmYU2++qdp1st014CWKosHK21TACVXGzVFFfBg==|00001000000504204971|

Sello Digital Del CFDI

Ln9vPXZ1w1ZKfnsF13vL7XK80CKK5vtHTL0/1/EmpAI71U+Nj11Tgzdwu+z4MyCggj95e66tb91CPhLj5SzKfVbhek7Lp8nuZoc0Rtcw18RESr8ZMwg5b1j1ZT81YGmkCOPshhmdnNCIJKxoiQ2Fowx/YmQ6hngIgi81cjdLkGIGihxke11bA9kbq8arsoeqwUogTnp61E7tyL1fz7N4vS6AXgrmJZYQadY5zS6p65amQRJ1PE+Hrc0paA9py1oq949Mn1g1Bostrdi+sAUC8RSFMN0b6P77A1RU+9tEMxgzdhpmYU2++qdp1st014CWKosHK21TACVXGzVFFfBg==

Sello Digital Del SAT

BcULiHg8UiQh3T5TUu6UFYvYvfd1j1TnTR9i8k+pyrxnt52Xl6sejppP5k61gkbvawBcyKvxbaf8cv3nN2XyWfjCsQehc7ad00iduLEdFK8hqmLOC8LnCwdmYCXlkMx7H61Hv8NAI7HTF1ow21YtN530phSrI/g8VQdMpxr1XaCiQvSEp2nqfc1py/hLACVVT102Bh1gcnURV2wazRDDAPTd/ab0VS6AEB7tGhWx6zSFfcrkYaqc4Z1Qp7gg91+a+LNj1T2H6KksYqux9b8+KCM97rphYmRBGfwhqBhvYKGMVA0eh0rBdtnkwr1H8ZFtVmgVRCToyoSu+STXAA==

Elaborado con: www.pulsystemsoft.com



ESTE DOCUMENTO ES UNA REPRESENTACIÓN IMPRESA DE UN CFDI

POR ESTE PAGARE ME(NOS) OBLIGO(AMOS) A CUBRIR A LA ORDEN DE HOTELES Y RESTAURANTES CAFE CAFE S. DE R.L. DE C.V. EN OBREGÓN, SONORA O EN CUALQUIER OTRA QUE SE ME REQUIERA EL DIA: 2023-03-28

LA CANTIDAD DE: \$424.60

(CUATROCIENTOS VEINTICUATRO PESOS 60/100 M.N.

SATISFACCION. ESTE PAGARE ES MERCANTIL Y ESTA REGIDO POR LA LEY GENERAL DE TITULOS Y OBLIGACIONES DE CREDITO

EN SU ART. 173

LA FIRMA EN CUALQUIER PARTE DE ESTA FACTURA DA VALIDEZ A ESTE PAGARE

ACEPTO

GOBIERNO DEL ESTADO DE SONORA

No. FACTURA: FRO 63322

```

<?xml version="1.0" encoding="UTF-8"?>
<cfdi:Comprobante xsi:schemaLocation="http://www.sat.gob.mx/cfd/3 http://www.sat.gob.mx/sitio_internet/cfd/3/cfdv33.xsd"
xmlns:xsi="http://www.w3.org/2001/XMLSchema-instance" xmlns:cfdi="http://www.sat.gob.mx/cfd/3" LugarExpedicion="85000" MetodoPago="PPD"
TipoDeComprobante="I" Total="424.60" Moneda="MXN" SubTotal="366.03"
Certificado="MIIGOTCCBCGgAwIBAgIUMDAwMDEwMDAwMDA1MDQ4MjczMtCwDQYJKoZIhvcNAQELBQAwggGEMSAwHgYDVQQDDBdBVVRPUkE
NoCertificado="00001000000504827317" FormaPago="28"
Sello="Ln9vPXZ1WiZKfnsFi3vL7XK8OeKKSvtHTL0/1/EmpAI7IU+NJIITgzdWu+z4MyCgqj95e66tb91CPhLj5SZkFvBhEk7Lp8nUZoc0RTtWi8REsrBZMWg5bj
Fecha="2023-03-28T08:24:52" Folio="63322" Serie="FRO" Version="3.3">
  <cfdi:Emisor RegimenFiscal="601" Nombre="HOTELES Y RESTAURANTES CAFE CAFE S DE RL DE CV" Rfc="HRC160620H33"/>
  <cfdi:Receptor Nombre="GOBIERNO DEL ESTADO DE SONORA" Rfc="GES790913CT0" UsoCFDI="G03"/>
  - <cfdi:Conceptos>
    - <cfdi:Concepto Importe="366.034483" ValorUnitario="366.034483" Descripcion="CONSUMO" Unidad="NO APLICA" ClaveUnidad="E48"
      ClaveProdServ="90101500" Nomenclacion="1" Cantidad="1">
        - <cfdi:Impuestos>
          - <cfdi:Traslados>
            <cfdi:Traslado Importe="58.565517" TasaOCuota="0.160000" TipoFactor="Tasa" Impuesto="002" Base="366.034483"/>
          </cfdi:Traslados>
          <cfdi:Impuestos>
            </cfdi:Impuestos>
          </cfdi:Concepto>
        </cfdi:Conceptos>
      </cfdi:Conceptos>
    - <cfdi:Impuestos TotalImpuestosTrasladados="58.57">
      - <cfdi:Traslados>
        <cfdi:Traslado Importe="58.57" TasaOCuota="0.160000" TipoFactor="Tasa" Impuesto="002"/>
      </cfdi:Traslados>
      <cfdi:Impuestos>
        </cfdi:Impuestos>
      </cfdi:Complemento>
      <tfd:TimbreFiscalDigital xsi:schemaLocation="http://www.sat.gob.mx/TimbreFiscalDigital
http://www.sat.gob.mx/sitio_internet/cfd/timbreFiscalDigital/TimbreFiscalDigitalv11.xsd" Version="1.1"
xmlns:tfd="http://www.sat.gob.mx/TimbreFiscalDigital" RfcProvCertif="PPD101129EA3"
SelloSAT="BeULiHg8UiQh3TSTUu6UFRyVxfD1JjTnTR9I8k+pyrxNt52XL6sEjppP5k6lgkbVawBcyCkVxabf8cV3nN2XywhFjCsQEheC7ad00idULf
NoCertificadoSAT="00001000000504204971"
SelloCFD="Ln9vPXZ1WiZKfnsFi3vL7XK8OeKKSvtHTL0/1/EmpAI7IU+NJIITgzdWu+z4MyCgqj95e66tb91CPhLj5SZkFvBhEk7Lp8nUZoc0RTtWi
FechaTimbrado="2023-03-28T09:24:59" UUID="1E7963B6-7867-48A0-8C7B-983617E02756"/>
    </cfdi:Complemento>
  </cfdi:Comprobante>

```



Verificación de comprobantes fiscales digitales por internet

RFC del emisor	Nombre o razón social del emisor	RFC del receptor	Nombre o razón social del receptor
HRC160620H33	HOTELES Y RESTAURANTES CAFE CAFE S DE RL DE CV	GES790913CT0	GOBIERNO DEL ESTADO DE SONORA
Folio fiscal	Fecha de expedición	Fecha certificación SAT	PAC que certificó
1E7963B6-7867-48A0-8C7B-983617E02756	2023-03-28T08:24:52	2023-03-28T09:24:59	PPD101129EA3
Total del CFDI	Efecto del comprobante	Estado CFDI	Estatus de cancelación
\$424.60	Ingreso	Vigente	Cancelable sin aceptación

Imprimir

HOTELES Y RESTAURANTES CAFE CAFE S DE RL DE CV
HOTELES Y RESTAURANTES CAFE CAFE
RFC:HRC160620H33
CALLE SINALOA NUM.161 COL CENTRO OBREGON SONORA
MEXICO CP 85000
LUGAR DE EXPEDICION
CALLE SINALOA NUM.161 COL CENTRO OBREGON SONORA
TEL.6446885112

=====

MESA:02-A
MESERO:EDUARDO
PERSONAS:1 ORDEN:23
FOLIO:39620
28/03/2023 07:48:22 AM
28/03/2023 08:23:17 AM
CAJERO:

CANT.	DESCRIPCION	IMPORTE
1	ORDEN DE HOT CAKES (\$120.00
1	HUEVOS VAQUEROS	\$220.00
1	JUGO DE NARANJA	\$46.00

=====

TOTAL: \$386.00

=====

SON:TRESCIENTOS OCHENTA Y SEIS PESOS 00/100 M.N.

SUBTOTAL:\$332.7600 IVA:\$53.2414

ESTE NO ES UN COMPROBANTE FISCAL
PROPINA NO INCLUIDA

***SOFT RESTAURANT V10 ***

HOTELES Y RESTAURANTES CAFE CAFE S DE RL DE CV
HOTELES Y RESTAURANTES CAFE CAFE
RFC:HRC160620H33
CALLE SINALOA NUM.161 COL CENTRO OBREGON SONORA
MEXICO CP 85000
LUGAR DE EXPEDICION
CALLE SINALOA NUM.161 COL CENTRO OBREGON SONORA
TEL.6446885112

=====

MESA:02-A
MESERO:EDUARDO
PERSONAS:1 ORDEN:23
FOLIO:39620
28/03/2023 07:48:22 AM
28/03/2023 08:23:17 AM
CAJERO:

CANT.	DESCRIPCION	IMPORTE
1	ORDEN DE HOT CAKES (\$120.00
1	HUEVOS VAQUEROS	\$220.00
1	JUGO DE NARANJA	\$46.00

=====

TOTAL: \$386.00

=====

SON:TRESCIENTOS OCHENTA Y SEIS PESOS 00/100 M.N.

SUBTOTAL:\$332.7600 IVA:\$53.2414

ESTE NO ES UN COMPROBANTE FISCAL
PROPINA NO INCLUIDA

***SOFT RESTAURANT V10 ***

ICR

ICR9305317G4

RegimenFiscal: 601

Domicilio Fiscal:
 PASEO DE LOS HEROES 9911 B
 COL. ZONA URBANA RIO TIJUANA, TIJUANA
 BAJA CALIFORNIA, MEX C.P. 22010



COMPROBANTE FISCAL DIGITAL INTERNET

FACTURA

Folio Fiscal 9de412b0-6be2-4502-9ef7-0ab6140c56df
 N° de Serie del Cert. del SAT 00001000000505563741
 Fecha y hora de certificación 30/03/2023 12:57:03p. m.
 Tipo de Comprobante I

LUGAR Y FECHA DE EXPEDICIÓN
 México, 30 de Marzo de 2023 11:58:58 a.m.

N° Certificado 00001000000414210774
 Serie y folio interno: R117 21070
 Lugar de Expedición: 85000
 Exportación: 01

Datos del Cliente:

Nombre GOBIERNO DEL ESTADO DE SONORA

R.F.C. GES790913CT0

Calle COMONFORT Y DR. PALIZA S/N S/N

Colonia CENTENARIO

Localidad hermosillo Regimen Fiscal 603

C.P. 83260 Domicilio Fiscal 83260

Uso CFDI G03

No. Reg. Trib.

Moneda MXN

Del. /Mun. HERMOSILLO

Estado SON

País MEX

Cantidad	Descripción	Clave prod./serv.	Clave unidad	Unidad	Objeto Imp	Valor Unitario	Importe
1	Consumo del ticket 44686740161824 con fecha de expedición 29/03/2023.	90101500	E48	EA	02	151.72	151.72

Forma de pago: PUE Pago en una sola exhibición

Medio de pago: 04 Tarjeta de crédito

Numero de Ticket: 44686740161824

Importe con Letra : (Ciento setenta y seis pesos 00/100 M.N.)

Sub Total	151.72
I.V.A. 0.16	24.28
Total	176.00

Sello digital del CFDI

XnldtNhgjOFZjeu+yK9O9Piv8phrm1uj6s6JrwQhsWvoNhunY2BAZC8ds1900tcc3yLWS/gT7iq+uyPMeWZsyZ6LQJ5nYai5
 GVJtoKZvny2wibrtn1WpPP1xkC8nWsuFV1Tv8abRzrt6Hob8uk4VJYJW3ZZ3eyu1TF9TVKHir+wY/8cnaPFwvSABgON4F
 EZ1VoM+G7t74P7LFnjq0fwi5IZZ97kAsEPRK7jezAgWxcUeQwVxkZ6smU9NRA2eUvRdRz+H5pD3JD+rskTYyKrJse0/rliKI7
 ayDatu5OBnl+nXu/rYqasvRCrgpb56F59Uh8a5ZwtnMCqF93xgU8zQ==

Sello del SAT

VKx6btECZc6wSFhA+XIYAunokYRFJC+vd0ftCxtbZJXJFO8LLWfXDSf0fhvqsJOWehYtvpUNQ/dvIwpZaMvsZIBmg1lu
 cdnSxeoAKF104zghfThImPd1pMwrAsuJiGieWnUiy5Y6ZJWKJdn4QcLGwtnF1le8YB84UuAjyy5AVaarSt+Oz77s8kg6SWI
 o+Jbhkjs0BNZAFyEXhsa4rh5QApgFmOH6DC6Rr6LXYexrLTFgxn8voFODksqULTAXSSMn0PDYIIQYqz8kPXjsGHyHHSd
 YWmWSnKxElPzAFmLbfBe3v0BNQeicKibFbwMKiQoeFF6DrfwCjhW5fqQ==

Cadena original del complemento de certificación digital del SAT

[[1.1|9de412b0-6be2-4502-9ef7-0ab6140c56df|2023-03-30T12:57:03|MIS1112095W0|XnldtNhgjOFZjeu+yK9O9Piv8phr
 m1uj6s6JrwQhsWvoNhunY2BAZC8ds1900tcc3yLWS/gT7iq+uyPMeWZsyZ6LQJ5nYai5GVJtoKZvny2wibrtn1WpPP1xkC8
 nWsuFV1Tv8abRzrt6Hob8uk4VJYJW3ZZ3eyu1TF9TVKHir+wY/8cnaPFwvSABgON4FEZ1VoM+G7t74P7LFnjq0fwi5IZZ9
 7kAsEPRK7jezAgWxcUeQwVxkZ6smU9NRA2eUvRdRz+H5pD3JD+rskTYyKrJse0/rliKI7ayDatu5OBnl+nXu/rYqasvRCrgp
 b56F59Uh8a5ZwtnMCqF93xgU8zQ==|00001000000505563741]]



This XML file does not appear to have any style information associated with it. The document tree is shown below.

```
<cfdi:Comprobante xmlns:xsi="http://www.w3.org/2001/XMLSchema-instance" xmlns:ecfd="http://www.edxsolutions.com/schemas/strict"
xmlns:cfdi="http://www.sat.gob.mx/cfd/4" Version="4.0" Serie="R117" Folio="21070" Fecha="2023-03-30T11:56:58"
Sello="XnldtNhgjOFZjeu+yK909PIVBphrm1uj6s6JrwQHsWvoNhunY2BAZC8ds1900tcc3yLWS/gT7Iq+uyPMewZsyZ6L0J5nYai5GVJtoKZVny2wibrtm1WpPP1xkC8nWsuFV1Tv8abRzrt6Hob8uk
FormaPago="04" NoCertificado="00001000000414210774"
Certificado="MITGAZCCA+ugAwIBAgIUMDAwMDAwMDAwMDA0MTQyMTA3NzQwDQYJKoZIhvcNAQELBQAwggYMTGwNgYDVQDDC9BLkMuIGRlbnBCTXZj2awNpbyBkZSBBZGZlbnRlZDhHJHJY2nS24gVHJp
SubTotal="151.72" Moneda="MXN" TipoCambio="1" Total="176.00" TipoDeComprobante="I" Exportacion="01" MetodoPago="PUE" LugarExpedicion="85000"
xsi:schemaLocation="http://www.sat.gob.mx/cfd/4 http://www.sat.gob.mx/sitio_internet/cfd/4/cfdv40.xsd">
<cfdi:Emisor Rfc="ICR930531764" Nombre="ICR" RegimenFiscal="601"/>
<cfdi:Receptor Rfc="GES790913CT0" Nombre="GOBIERNO DEL ESTADO DE SONORA" DomicilioFiscalReceptor="83260" RegimenFiscalReceptor="603" UsoCFDI="G03"/>
<cfdi:Conceptos>
<cfdi:Concepto ClaveProdServ="90101500" Cantidad="1.00" ClaveUnidad="E48" Unidad="EA" Descripcion="Consumo del ticket 44686740161824 con fecha de
expedición 29/03/2023." ValorUnitario="151.72" Importe="151.72" ObjetoImp="02">
<cfdi:Impuestos>
<cfdi:Traslados>
<cfdi:Traslado Base="151.72" Impuesto="002" TipoFactor="Tasa" TasaOCuota="0.160000" Importe="24.28"/>
</cfdi:Traslados>
</cfdi:Impuestos>
</cfdi:Concepto>
</cfdi:Conceptos>
<cfdi:Impuestos TotalImpuestosTrasladados="24.28">
<cfdi:Traslados>
<cfdi:Traslado Base="151.72" Impuesto="002" TipoFactor="Tasa" TasaOCuota="0.160000" Importe="24.28"/>
</cfdi:Traslados>
</cfdi:Impuestos>
<cfdi:Complemento>
<tfd:TimbreFiscalDigital xmlns:tfd="http://www.sat.gob.mx/TimbreFiscalDigital" UUID="9de412b0-6be2-4502-9ef7-0ab6140c56df" FechaTimbrado="2023-03-
30T12:57:03" Version="1.1"
SelloCFD="XnldtNhgjOFZjeu+yK909PIVBphrm1uj6s6JrwQHsWvoNhunY2BAZC8ds1900tcc3yLWS/gT7Iq+uyPMewZsyZ6L0J5nYai5GVJtoKZVny2wibrtm1WpPP1xkC8nWsuFV1Tv8abRzrt
NoCertificadoSAT="00001000000505563741"
SelloSAT="VKx6btECZc6wSFha+XlYAUunokJYRFJC+vd0ftCxtbZIXJF08LlWfXDSf0fhvqsJOWehYtVtUNO/dVwipZaMvsZiBmg1lucdnSxeoAKf104zghfThIImPd1pMwrAsuJiGieWnUiYSY
RfcProvCertif="MIS1112095W0" xsi:schemaLocation="http://www.sat.gob.mx/TimbreFiscalDigital
http://www.sat.gob.mx/sitio_internet/cfd/TimbreFiscalDigital/TimbreFiscalDigitalv11.xsd"/>
</cfdi:Complemento>
<cfdi:Addenda xmlns:ecfd="http://www.edxsolutions.com/schemas/strict" xsi:schemaLocation="http://www.edxsolutions.com/schemas/strict
http://www.edxsolutions.com/schemas/strict/ecfd.xsd">
<ecfd:ECFD version="1.0">
<ecfd:Documento ID="T33R11721070">
<ecfd:Encabezado>
<ecfd:IdDoc>
<ecfd:NroAprob>62022</ecfd:NroAprob>
<ecfd:AnoAprob>2022</ecfd:AnoAprob>
<ecfd:Tipo>33</ecfd:Tipo>
<ecfd:Serie>R117</ecfd:Serie>
<ecfd:Folio>21070</ecfd:Folio>
<ecfd:Estado>ORIGINAL</ecfd:Estado>
<ecfd:FechaEmis>2023-03-30T11:56:58</ecfd:FechaEmis>
<ecfd:FormaPago>PUE</ecfd:FormaPago>
<ecfd:MedioPago>04</ecfd:MedioPago>
<ecfd:LugarExpedicion>85000</ecfd:LugarExpedicion>
<ecfd:Exportacion>01</ecfd:Exportacion>
<ecfd:FechaFolioFiscalOrig>0001-01-01T00:00:00</ecfd:FechaFolioFiscalOrig>
<ecfd:MontoFolioFiscalOrig>0</ecfd:MontoFolioFiscalOrig>
</ecfd:IdDoc>
<ecfd:ExEmisor>
<ecfd:RFCEmisor>ICR930531764</ecfd:RFCEmisor>
<ecfd:NmbEmisor>ICR</ecfd:NmbEmisor>
<ecfd:DomFiscal>
<ecfd:Calle>PASEO DE LOS HEROES</ecfd:Calle>
<ecfd:NroExterior>9911</ecfd:NroExterior>
<ecfd:NroInterior>B</ecfd:NroInterior>
<ecfd:Colonia>ZONA URBANA RIO TIJUANA</ecfd:Colonia>
<ecfd:Localidad>TIJUANA</ecfd:Localidad>
<ecfd:Municipio>TIJUANA</ecfd:Municipio>
<ecfd:Estado>BAJA CALIFORNIA</ecfd:Estado>
<ecfd:País>MEX</ecfd:País>
<ecfd:CodigoPostal>22010</ecfd:CodigoPostal>
</ecfd:DomFiscal>
<ecfd:LugarExped>
<ecfd:Calle>Blvd. Miguel Alemán</ecfd:Calle>
<ecfd:NroExterior>175</ecfd:NroExterior>
<ecfd:NroInterior>Norte</ecfd:NroInterior>
<ecfd:Colonia>Fracc. Fondo Legal</ecfd:Colonia>
<ecfd:Municipio>Cajeme</ecfd:Municipio>
<ecfd:Estado>Sonora</ecfd:Estado>
<ecfd:País>MEX - México</ecfd:País>
<ecfd:CodigoPostal>85000</ecfd:CodigoPostal>
</ecfd:LugarExped>
</ecfd:ExEmisor>
<ecfd:ExReceptor>
<ecfd:RFCRecep>GES790913CT0</ecfd:RFCRecep>
<ecfd:NmbRecep>GOBIERNO DEL ESTADO DE SONORA</ecfd:NmbRecep>
<ecfd:DomicilioFiscalReceptor>83260</ecfd:DomicilioFiscalReceptor>
<ecfd:RegimenFiscalReceptor>603</ecfd:RegimenFiscalReceptor>
<ecfd:UsoCFDI>G03</ecfd:UsoCFDI>
<ecfd:DomFiscalRcp>
<ecfd:Calle>COMONFORT Y DR. PALIZA</ecfd:Calle>
<ecfd:NroExterior>S/N</ecfd:NroExterior>
<ecfd:NroInterior>S/N</ecfd:NroInterior>
<ecfd:Colonia>CENTENARIO</ecfd:Colonia>
<ecfd:Localidad>hermosillo</ecfd:Localidad>
<ecfd:Municipio>HERMOSILLO</ecfd:Municipio>
<ecfd:Estado>SON</ecfd:Estado>
<ecfd:País>MEX</ecfd:País>
<ecfd:CodigoPostal>83260</ecfd:CodigoPostal>
```

```

    </ecfd:DomFiscalRcp>
  </ecfd:ExReceptor>
  <ecfd:Totales>
    <ecfd:Moneda>MXN</ecfd:Moneda>
    <ecfd:FctConv>1</ecfd:FctConv>
    <ecfd:SubTotal>151.72</ecfd:SubTotal>
    <ecfd:MntDcto>0.00</ecfd:MntDcto>
    <ecfd:MntImp>24.28</ecfd:MntImp>
    <ecfd:VlrPagar>176.00</ecfd:VlrPagar>
    <ecfd:VlrPalabras>(Ciento setenta y seis pesos 00/100 M.N.)</ecfd:VlrPalabras>
  </ecfd:Totales>
  <ecfd:ExImpuestos>
    <ecfd:Base>151.72</ecfd:Base>
    <ecfd:TipoImp>002</ecfd:TipoImp>
    <ecfd:TipoFactor>Tasa</ecfd:TipoFactor>
    <ecfd:TasaImp>0.160000</ecfd:TasaImp>
    <ecfd:MontoImp>24.28</ecfd:MontoImp>
  </ecfd:ExImpuestos>
</ecfd:Encabezado>
<ecfd:Detalle>
  <ecfd:NroLinDet>1</ecfd:NroLinDet>
  <ecfd:DscLang>ES</ecfd:DscLang>
  <ecfd:ClaveProdServ>90101500</ecfd:ClaveProdServ>
  <ecfd:DscItem>Consumo del ticket 44686740161824 con fecha de expedición 29/03/2023.</ecfd:DscItem>
  <ecfd:QtyItem>1.00</ecfd:QtyItem>
  <ecfd:ClaveUnidad>E48</ecfd:ClaveUnidad>
  <ecfd:UnmdItem>EA</ecfd:UnmdItem>
  <ecfd:PrcBrutoItem>151.72</ecfd:PrcBrutoItem>
  <ecfd:PrcNetoItem>151.72</ecfd:PrcNetoItem>
  <ecfd:DescuentoMonto>0.00</ecfd:DescuentoMonto>
  <ecfd:ImpuestosDet>
    <ecfd:TipoImp>002</ecfd:TipoImp>
    <ecfd:TasaImp>0.160000</ecfd:TasaImp>
    <ecfd:MontoImp>24.28</ecfd:MontoImp>
    <ecfd:MontoBaseImp>151.72</ecfd:MontoBaseImp>
    <ecfd:TipoFactor>Tasa</ecfd:TipoFactor>
  </ecfd:ImpuestosDet>
  <ecfd:MontoNetoItem>151.72</ecfd:MontoNetoItem>
  <ecfd:ObjetoImp>02</ecfd:ObjetoImp>
</ecfd:Detalle>
  <ecfd:TimeStamp>2023-03-30T11:56:58</ecfd:TimeStamp>
</ecfd:Documento>
<ecfd:Personalizados>
  <ecfd:campoString name="Personalizado01">MEX - México</ecfd:campoString>
  <ecfd:campoString name="Personalizado02">Sonora</ecfd:campoString>
  <ecfd:campoString name="Personalizado03">85000</ecfd:campoString>
  <ecfd:campoString name="Personalizado04"/>
  <ecfd:campoString name="Personalizado05"/>
  <ecfd:campoString name="Personalizado06"/>
  <ecfd:campoString name="Personalizado07"/>
  <ecfd:campoString name="Personalizado08"/>
  <ecfd:campoString name="Personalizado09"/>
  <ecfd:campoString name="Personalizado10"/>
  <ecfd:campoString name="Personalizado11"/>
  <ecfd:campoString name="Personalizado12"/>
  <ecfd:campoString name="Personalizado13"/>
  <ecfd:campoString name="Personalizado14"/>
  <ecfd:campoString name="Personalizado15"/>
  <ecfd:campoString name="Personalizado16"/>
  <ecfd:campoString name="Personalizado17"/>
  <ecfd:campoString name="Personalizado18"/>
  <ecfd:campoString name="Personalizado19"/>
  <ecfd:campoString name="Personalizado20"/>
  <ecfd:campoString name="Personalizado21"/>
  <ecfd:campoString name="Personalizado22"/>
  <ecfd:campoString name="Personalizado23"/>
  <ecfd:campoString name="Personalizado24"/>
  <ecfd:campoString name="Personalizado25"/>
  <ecfd:campoString name="Personalizado26"/>
  <ecfd:campoString name="Personalizado27"/>
  <ecfd:campoString name="Personalizado28"/>
  <ecfd:campoString name="Personalizado29"/>
  <ecfd:campoString name="Personalizado30"/>
  <ecfd:campoString name="Personalizado31"/>
  <ecfd:campoString name="NumeroTicket">44686740161824</ecfd:campoString>
  <ecfd:campoString name="TotalRef">176.00</ecfd:campoString>
  <ecfd:campoString name="Propina">0.0000</ecfd:campoString>
  <ecfd:campoString name="Email">timoteo17025@gmail.com</ecfd:campoString>
  <ecfd:campoString name="RegimenFiscal">601</ecfd:campoString>
  <ecfd:campoString name="LugarDeExpedicion">85000</ecfd:campoString>
</ecfd:Personalizados>
</ecfd:ECFD>
</cfdi:Addenda>
</cfdi:Comprobante>

```



Verificación de comprobantes fiscales digitales por internet

RFC del emisor	Nombre o razón social del emisor	RFC del receptor	Nombre o razón social del receptor
ICR9305317G4	ICR	GES790913CT0	GOBIERNO DEL ESTADO DE SONORA
Folio fiscal	Fecha de expedición	Fecha certificación SAT	PAC que certificó
9DE412B0-6BE2-4502-9EF7-0AB6140C56DF	2023-03-30T11:56:58	2023-03-30T12:57:03	MIS1112095W0
Total del CFDI	Efecto del comprobante	Estado CFDI	Estatus de cancelación
\$176.00	Ingreso	Vigente	Cancelable sin aceptación

Imprimir



CADENA COMERCIAL OXXO, SA DE CV
R.F.C. CCO8605231N4
Régimen Fiscal: Opcional para Grupos de Sociedades

Lugar de Expedición
CP:83284

Factura: 391451199

Régimen Fiscal Receptor:
603 - Personas Morales con Fines no Lucrativos

Domicilio Fiscal Receptor:
83260

Folio Fiscal:
260f1a77-0a25-44b5-a4c1-7d9c27e77bd4

Número del serie CSD del SAT: 00001000000414211380

Número del serie CSD del emisor: 00001000000506505905

Serie: MXL

I-INGRESO

Uso CFDI: G03 - Gastos en general

Exportación: 01

Fecha de emisión: 2023-03-30T13:06:42

Fecha de certificación: 2023-03-30T13:06:43

Facturado a: GOBIERNO DEL ESTADO DE SONORA

Dirección: COMONFORT Y DR. PALIZA

Delegación/Municipio: HERMOSILLO

RFC: GES790913CT0

Colonia: CENTENARIO

Estado: SONORA

Cantidad	Clave ID	Artículo	Precio unitario	Impuesto	Objeto Impuesto	Importe
1.000000 EA	50192500	SANDWICH DELIXIA FRESCOS 3 CARNES 2 QUESOS	24.14	3.86	02	24.14
1.000000 EA	50202311	12OZ CAP REGULAR OSHER	23.28	3.72	02	23.28
1.000000 EA	50202301	AGUA PURIFICADA ELECTROPURA 1 LT BOTE	15.00	0.00	02	15.00

PUE-PAGO EN UNA SOLA EXHIBICIÓN

Forma de Pago
01

SUBTOTAL

62.42

TASA I.V.A 0%

0.00

TASA I.V.A 16%

7.58

TOTAL MXN

70.00



Sello digital del CFDI

NwEdw3RsqFEuBd6vpmzpNDC3MPEU+OxCPwEwGtAFobvG+SPI0DddIXV4kWBpYbG3Z5NY/vw7D2rJ+JZqYx9EXHv3e9YWo5cS4K7/svyqKJ13n4nVFUC7fwT6hBwoI/ZWEEa+sRrLP2MjppOR3A8LLDvMd1LDXnVgp6sMhH73koI992QMdpadNSmr+yEF9p/VpgUI0BFhBde+rqd26maWrjavic7VPCUGgXDzwWRJ4IB0NXh3uTncusYRFIZuWgfnTaYCbLEAq7X9FXrjeR0VJPBkMoVMmXxaWITZFzCaLL4OfHH/X/A7TdlufnJFRGPS+iEGKoMyjIn5IXHN2oQMw==

Sello digital del SAT

AJZKddW0mscmuj48VJOAESjox6pL8XaqLpSbdY4OmEo2S1RASMzA54D8L8xX9mvfH3X1plzVltmIQiK1u6CEnP9XK+OTYLKtHTzWiGwfiHwphrj+tpHP0tJQOT10H/2nDX4446bX58jvZow8jmHfqBZpZd/5tTKfye2cteWtG6vyBgdca99ZIMvAYAAkZKe8qxkxO0p8QF8oVtGRBGg+zSHJEkvt8X8mwIJSjBowsUC/9jcA8XWminI54LRWvX7PjuM3zcN6el/0Y2Hmff+ykZLMLUeACsRPrLfC7kT/3WGtrvl2wQF/83BUehpxmuB9Z5voGwCAXQtGg4n4e/oQ==

Cadena Original

||1.1|260f1a77-0a25-44b5-a4c1-7d9c27e77bd4|2023-03-30T13:06:43|SNF171020F3A|NwEdw3RsqFEuBd6vpmzpNDC3MPEU+OxCPwEwGtAFobvG+SPI0DddIXV4kWBpYbG3Z5NY/vw7D2rJ+JZqYx9EXHv3e9YWo5cS4K7/svyqKJ13n4nVFUC7fwT6hBwoI/ZWEEa+sRrLP2MjppOR3A8LLDvMd1LDXnVgp6sMhH73koI992QMdpadNSmr+yEF9p/VpgUI0BFhBde+rqd26maWrjavic7VPCUGgXDzwWRJ4IB0NXh3uTncusYRFIZuWgfnTaYCbLEAq7X9FXrjeR0VJPBkMoVMmXxaWITZFzCaLL4OfHH/X/A7TdlufnJFRGPS+iEGKoMyjIn5IXHN2oQMw=||00001000000414211380||

*Este documento es una representación impresa de un CFDI.

This XML file does not appear to have any style information associated with it. The document tree is shown below.

```
<cfdi:Comprobante xmlns:cfdi="http://www.sat.gob.mx/cfd/4" xmlns:xsi="http://www.w3.org/2001/XMLSchema-instance"
xmlns:pago20="http://www.sat.gob.mx/Pagos20" xmlns:implocal="http://www.sat.gob.mx/implocal" xmlns:cartaporte20="http://www.sat.gob.mx/CartaPorte20"
Version="4.0" Serie="MXL" Folio="391451199" Fecha="2023-03-30T13:06:42"
Sello="NwEdw3RsqFEuBd6vpmzpNDC3MPEU+OxCPwEwGtAFobvg+SP10DddIXV4kWBpYbG3Z5NY/vw7D2rJ+JZqYx9EXHv3e9YWo5cS4K7/svyqKJ13n4nVFUC7fwT6hBwoi/ZWEeasRrLP2MjppOR3A
FormaPago="01" NoCertificado="00001000000506505905"
Certificado="MIIGCCCA/CgAwIBAgIUMDAwMDEwMDAwMDA1MDY1MDU5MDUwDQYJKoZIhvcNAQELBQAwggGEMSAwHgYDVQQDdBdVVRPUk1EQUQgQ0VSVE1GSUNBRE9SQTEuMCwGA1UECgw1U0VSVE1IC
SubTotal="62.42" Moneda="MXN" Total="70.00" TipoDeComprobante="I" Exportacion="01" MetodoPago="PUE" LugarExpedicion="83284"
xsi:schemaLocation="http://www.sat.gob.mx/cfd/4 http://www.sat.gob.mx/sitio_internet/cfd/4/cfdv40.xsd">
  <cfdi:Emisor Rfc="CC08605231N4" Nombre="CADENA COMERCIAL OXXO" RegimenFiscal="623"/>
  <cfdi:Receptor Rfc="GES790913CT0" Nombre="GOBIERNO DEL ESTADO DE SONORA" DomicilioFiscalReceptor="83260" RegimenFiscalReceptor="603" UsoCFDI="G03"/>
  <cfdi:Conceptos>
    <cfdi:Concepto ClaveProdServ="50192500" Cantidad="1.000000" ClaveUnidad="EA" Unidad="EA" Descripcion="SANDWICH DELIXIA FRESCOS 3 CARNES 2 QUESOS"
    ValorUnitario="24.14" Importe="24.14" ObjetoImp="02">
      <cfdi:Impuestos>
        <cfdi:Traslados>
          <cfdi:Traslado Base="24.14" Impuesto="002" TipoFactor="Tasa" TasaOCuota="0.160000" Importe="3.86"/>
        </cfdi:Traslados>
      </cfdi:Impuestos>
    </cfdi:Concepto>
    <cfdi:Concepto ClaveProdServ="50202311" Cantidad="1.000000" ClaveUnidad="EA" Unidad="EA" Descripcion="12OZ CAP REGULAR Osher" ValorUnitario="23.28"
    Importe="23.28" ObjetoImp="02">
      <cfdi:Impuestos>
        <cfdi:Traslados>
          <cfdi:Traslado Base="23.28" Impuesto="002" TipoFactor="Tasa" TasaOCuota="0.160000" Importe="3.72"/>
        </cfdi:Traslados>
      </cfdi:Impuestos>
    </cfdi:Concepto>
    <cfdi:Concepto ClaveProdServ="50202301" Cantidad="1.000000" ClaveUnidad="EA" Unidad="EA" Descripcion="AGUA PURIFICADA ELECTROPURA 1 LT BOTE"
    ValorUnitario="15.00" Importe="15.00" ObjetoImp="02">
      <cfdi:Impuestos>
        <cfdi:Traslados>
          <cfdi:Traslado Base="15.00" Impuesto="002" TipoFactor="Tasa" TasaOCuota="0.000000" Importe="0.00"/>
        </cfdi:Traslados>
      </cfdi:Impuestos>
    </cfdi:Concepto>
  </cfdi:Conceptos>
  <cfdi:Impuestos TotalImpuestosTrasladados="7.58">
    <cfdi:Traslados>
      <cfdi:Traslado Base="15.00" Impuesto="002" TipoFactor="Tasa" TasaOCuota="0.000000" Importe="0.00"/>
      <cfdi:Traslado Base="47.42" Impuesto="002" TipoFactor="Tasa" TasaOCuota="0.160000" Importe="7.58"/>
    </cfdi:Traslados>
  </cfdi:Impuestos>
  <cfdi:Complemento>
    <tfd:TimbreFiscalDigital xmlns:tfd="http://www.sat.gob.mx/TimbreFiscalDigital" xsi:schemaLocation="http://www.sat.gob.mx/TimbreFiscalDigital
    http://www.sat.gob.mx/sitio_internet/cfd/TimbreFiscalDigital/TimbreFiscalDigitalv11.xsd" Version="1.1" UUID="260f1a77-0a25-44b5-a4c1-7d9c27e77bd4"
    RfcProvCertif="SNF171020F3A" FechaTimbrado="2023-03-30T13:06:43"
    SelloCFD="NwEdw3RsqFEuBd6vpmzpNDC3MPEU+OxCPwEwGtAFobvg+SP10DddIXV4kWBpYbG3Z5NY/vw7D2rJ+JZqYx9EXHv3e9YWo5cS4K7/svyqKJ13n4nVFUC7fwT6hBwoi/ZWEeasRrLP2M
    NoCertificadoSAT="00001000000414211380"
    SelloSAT="AJZKddw0mscmuj48VJOAESjox6pL8XaqLp5BdY40mEo2S1RASmZa54D8L8x9mvfH3X1pIzVLtmIqIK1u6CenP9XK+0TYLkThtZWiGwfH1wphrj+tpHP0tJQ0T10H/2nDX4446bX58j
  </tfd:Complemento>
  <cfdi:Addenda>
    <ns:diverza xmlns:ns="http://www.diverza.com/ns/addenda/diverza/1" version="1.1">
      <ns:generales tipoDocumento="Factura"/>
      <ns:clavesDescripcion c_TipoDeComprobante="Ingreso" c_MetodoPago="PAGO EN UNA SOLA EXHIBICION" c_RegimenFiscal="Opcional para Grupos de Sociedades"
      c_UsoCFDI="Gastos en general"/>
      <ns:receptor>
        <ns:domicilioFiscalR calle="COMONFORT Y DR. PALIZA" colonia="CENTENARIO" ciudad="HERMOSILLO" municipio="HERMOSILLO" estado="SONORA"
        pais="México"/>
      </ns:receptor>
    </ns:diverza>
  </cfdi>Addenda>
</cfdi:Comprobante>
```



Verificación de comprobantes fiscales digitales por internet

RFC del emisor	Nombre o razón social del emisor	RFC del receptor	Nombre o razón social del receptor
CCO8605231N4	CADENA COMERCIAL OXXO	GES790913CT0	GOBIERNO DEL ESTADO DE SONORA
Folio fiscal	Fecha de expedición	Fecha certificación SAT	PAC que certificó
260F1A77-0A25-44B5-A4C1-7D9C27E77BD4	2023-03-30T13:06:42	2023-03-30T13:06:43	SNF171020F3A
Total del CFDI	Efecto del comprobante	Estado CFDI	Estatus de cancelación
\$70.00	Ingreso	Vigente	Cancelable sin aceptación

Imprimir